PROGRAMME OFFICIEL

OFFICIAL PROGRAM

SCÉ · MONTRÉAL 2015 · CES

36e CONGRÈS D'ÉVALUATION • 36TH EVALUATION CONFERENCE

PRÉSENTÉ PAR / HOSTED BY :

SQEP | Société québécoise d'évaluation de programme

Société canadienne d'évaluation | Canadian Evaluation Society

24 MAI AU 27 MAI 2015
CENTRE SHERATON DE MONTRÉAL

MAY 24 - 27, 2015
SHERATON CENTER OF MONTREAL

APERÇU DU PROGRAMME
PROGRAM AT A GLANCE

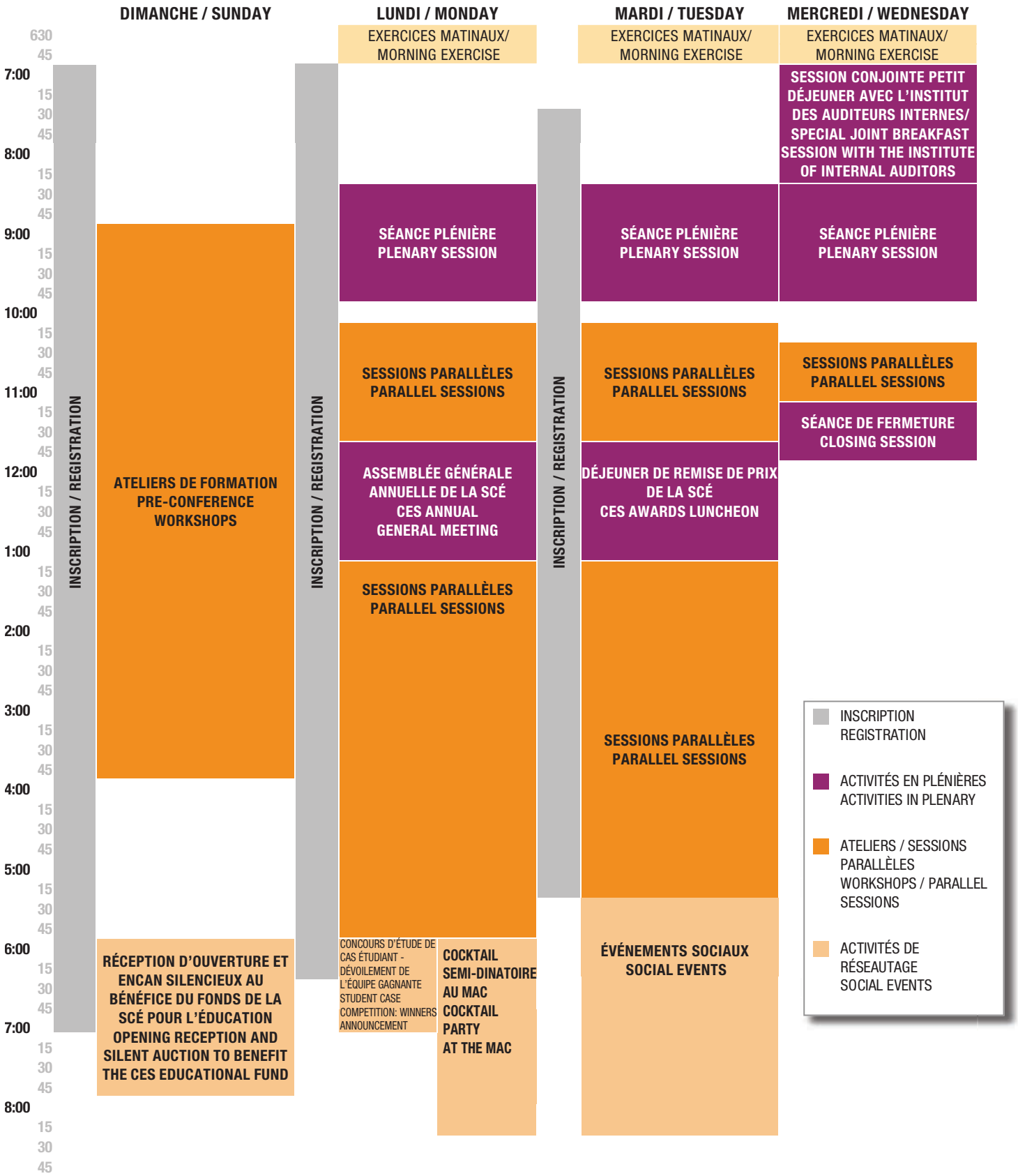

TABLE DES MATIÈRES
TABLE OF CONTENTS

Aperçu du programme	**2**	Program at a glance
Message du président	**4**	Message from the president
Message des co-président(e)s du comité organisateur	**5**	Welcome message from the organizing committee co-chairs
Comité organisateur	**6**	Organizing committee
Comité scientifique	**7**	Scientific committee
Conférenciers invités	**8-13**	Keynote speakers
Résumé des plénières	**14-16**	Plenary session
Événements sociaux	**18-19**	Social events
Merci aux commanditaires du salon de réception	**20**	Thank you to our hospitality suite sponsors
Ateliers de formation professionnel	**21**	Professional development workshops
Dimanche 24 mai 2015 – Informations détaillées	**21**	Sunday may 24, 2015 – Details
Lundi 25 mai 2015 – Informations détaillées	**21-30**	Monday may 25, 2015 – Details
Mardi 26 mai 2015 – Informations détaillées	**31-37**	Tuesday may 26, 2015 – Details
Mercredi 27 mai 2015 – Informations détaillées	**37-39**	Wednesday may 27, 2015 – Details
Plans des salles	**41**	Floor plans
Commanditaires	**44**	Sponsors

Les membres de la Société canadienne d'évaluation sont invités à participer à l'Assemblée générale annuelle. Veuillez-vous joindre à vos collègues et aux membres bénévoles du Conseil pour cette réunion.

ASSEMBLÉE GÉNÉRALE ANNUELLE 2015

25 MAI, 11H30 À 12H45
Salle de bal centre et ouest

ORDRE DU JOUR

Ouverture et nomination de la secrétaire
Approbation du procès-verbal de l'AGA de 2014
Présentation du conseil exécutif pour 2015-2016
Rapports
Budget 2015-2016
Nomination des vérificateurs
Autres activités
Ajournement

Members of the Canadian Evaluation Society are invited to participate in the Society's Annual General Meeting (AGM). Please join your colleagues and your elected volunteer Council for this meeting.

2015 ANNUAL GENERAL MEETING

MAY 25, 11:30AM TO 12:45PM
Salle de bal centre et ouest

AGENDA

Call to Order and Appointment of Secretary
Approval of the Minutes of the 2014 AGM
Presentation of the Slate of Officers for 2015-2016
Reports
Budget 2015-2016
Appointment of Auditors
Other Business
Adjournment

MESSAGE DU PRÉSIDENT

MESSAGE FROM THE PRESIDENT

C'est avec grand plaisir qu'au nom de la Société canadienne d'évaluation, je vous souhaite la bienvenue à Montréal et au Congrès 2015. Notre congrès se situe presque à mi-chemin de l'Année internationale de l'évaluation. Il est donc normal que son thème en soit inspiré : *L'évaluation pour un monde meilleur*. Les trois volets du programme sauront vous enthousiasmer, j'en suis sûr. Il s'agit de l'influence et du pouvoir de l'évaluation pour bâtir un monde meilleur, des défis et réalisations de l'évaluation pour une meilleure gouverne et de théories, approches et outils prometteurs. Un nombre record de présentateurs a été inspiré par ce thème; ils dévoileront leurs découvertes au cours des trois prochains jours.

Le congrès annuel est toujours pour moi un moment privilégié pour renouer avec des collègues et pour faire de nouvelles rencontres. Cette année, le grand nombre de délégués internationaux nous permettra à tous de tisser des réseaux toujours plus larges. Les événements sociaux concoctés par les organisateurs vous faciliteront la tâche. De plus, Montréal est une ville tellement accueillante qu'il est difficile de ne pas tomber sous son charme.

J'ai été aux premières loges de l'organisation de ce congrès. J'ai été témoin de l'incroyable énergie déployée par les nombreux bénévoles du comité d'accueil et par les représentants des fournisseurs qui s'activent pour faire de ce congrès un grand succès. Je les remercie du plus profond de mon cœur, en particulier les deux co-présidents Natalie Kishchuk et Johann Jacob qui ont été des leaders inspirants et efficaces. Il est aussi important de noter l'apport crucial des commanditaires qui contribuent au succès financier de cette entreprise.

Je vous souhaite un fabuleux congrès. Vos commentaires sont toujours les bienvenus.

Benoît Gauthier, CE, président national, Société canadienne d'évaluation

It is with great pleasure that, on behalf of the Canadian Evaluation Society, I welcome you to Montreal and to the 2015 Conference. Our conference is occurring almost halfway through the International Year of Evaluation. This was the inspiration for the conference theme: *Evaluation for the world we want*. The three program sub-themes will inspire you, I'm sure. They are: the influence and power of evaluation to build a better world; challenges and achievements of evaluation for better governance; and, promising theories, approaches and tools. A record number of presenters were inspired; they will unveil their discoveries over the next three days.

For me, the annual conference is always an opportunity to reconnect with colleagues and to meet new evaluators. This year, international delegates are numerous which will enable us all to build ever larger networks. Social events concocted by the organizers will facilitate your task. In addition, Montreal is such a friendly city that it's hard not to fall under its spell.

I was ringside for the organization of this conference. I witnessed the incredible energy expended by the many volunteers of the host committee and by contract staff who gave it their all to make this conference a great success. I thank them from the bottom of my heart, in particular the two co-chairs Natalie Kishchuk and Johann Jacob who were inspirational and effective leaders. It is also important to note the substantial input of sponsors who contribute to the financial success of this project.

I wish you a great conference!

Benoît Gauthier, CE, National President, Canadian Evaluation Society

CONSEIL D'ADMINISTRATION / BOARD OF DIRECTORS

Président	**Benoît GAUTHIER, CE**	President
Vice-présidente	**Janet IVORY, CE**	Vice-President
Trésorier	**Simon ROY, CE**	Treasurer
Président sortant	**Larry BREMNER, CE**	Past President
Présidente, Apprentissage professionnel	**Kathy GERBER, CE (NC/CN)**	Chair, Professional Learning
Présidente, Communication et marketing	**Réanne KINSELLA, CE (NL/T-N-L)**	Chair, Communication and Marketing
Présidente, Gouvernance et processus	**Amy RICHMOND, CE (MB)**	Chair, Governance and Process
Conseiller	**Sidiq ALI, CE (ON)**	Councillor
Conseiller	**Jacques BÉRARD (QC)**	Councillor
Conseiller	**Robert CHATWIN, CE (NS/N-É)**	Councillor
Conseillère	**Maureen MATTHEW, CE (SK)**	Councillor
Conseillère	**Sandra SELLICK, CE (BCY/CB et Y)**	Councillor
Conseillère	**Brenda STEAD, CE (NB)**	Councillor
Conseillère	**Kate WOODMAN (AB and NWT/AB et TNO)**	Councillor
Conseillère	**Brenda WEDGE (PEI/Î-P-É)**	Councillor
Directrice générale	**Rebecca MELLETT**	Executive Director

MESSAGE DES CO-PRÉSIDENT(E)S DU COMITÉ ORGANISATEUR

WELCOME MESSAGE FROM THE ORGANIZING COMMITTEE CO-CHAIRS

Au nom de la Société canadienne d'évaluation (SCÉ) et de la Société québécoise d'évaluation (SQEP), nous vous souhaitons chaleureusement la bienvenue au 36e Congrès national de la SCÉ. C'est pour nous un immense plaisir de vous accueillir à Montréal en cette année toute spéciale de célébration de l'Année internationale de l'évaluation. Nous réservons un accueil spécial aux nombreux délégués internationaux.

L'évaluation pour un monde meilleur est le thème du Congrès 2015. C'est avec ce fil conducteur en tête que le comité scientifique a réuni un nombre impressionnant de têtes d'affiche (14) dont les réalisations, compétences, réflexions, etc. seront riches en enseignements et réflexions quant aux manières dont l'évaluation pourrait contribuer à résoudre les grandes problématiques de notre époque.

Le programme du Congrès 2015, c'est également plus de 215 exposés, conférences d'experts, débats, panels, tables rondes, présentations étudiantes, présentations rapides de style ignite et affiches. Le nombre record de soumissions reçues et l'intérêt pour le congrès qui ne s'est pas démenti au cours des derniers mois a été pour chaque membre du comité organisateur une incroyable source de motivation. Nous vous remercions d'avoir répondu à notre invitation avec autant d'enthousiasme.

Le volet social n'est pas en reste. Le traditionnel encan silencieux du Fonds de la Société canadienne d'évaluation pour l'éducation, un cocktail semi-dinatoire au Musée d'art contemporain de Montréal, un 5 à 7 organisé par la SQEP, des soupers dans les restaurants favoris d'évaluateurs montréalais, deux salons de réception et des tours de ville en vélo vous permettront de profiter au maximum de votre séjour à Montréal.

Nous remercions particulièrement les bénévoles du Comité organisateur qui ont depuis longtemps cessé de compter leurs heures dédiées à l'organisation du Congrès 2015. Sans cette contribution, ainsi que celle de nos généreux commanditaires et exposants, rien de tout cela n'aurait été possible.

Nous espérons vous offrir, à travers ces occasions d'apprentissage, de perfectionnement, d'échange et de réseautage sur les grands enjeux de notre communauté de pratique, un congrès à la hauteur de vos attentes.

Natalie Kishchuk et Johann Jacob
Co-présidente et Co-président, Congrès 2015 de la SCÉ

On behalf of the Canadian Evaluation Society (CES) and the Société québécoise d'évaluation (SQEP), we warmly welcome you to the CES' 36th annual conference It's an enormous pleasure for us to welcome you to Montréal in this very special year, celebrating International Year of Evaluation. We especially welcome out many international delegates.

Evaluation for the World We Want is our 2015 conference theme. With this guiding idea in mind, the Scientific Committee has brought here an impressive number of evaluation leaders, whose accomplishments, competencies and reflections will help us consider how evaluation can contribute to solving the difficult problems of our time.

The conference program contains more than 215 presentations, expert lectures, debates, panels, roundtables, student presentations, ignite-style rapid presentations and poster. We received a record number of submissions this year, and interest in our conference has not slowed down over the last months. For every member of our Organizing Committee, this has been an incredible source of motivation. We thank you for having responded to our invitation with so much enthusiasm.

Our social events program also awaits you. The traditional Benefit Auction for the Canadian Evaluation Society Educational Fund, a cocktail evening at the Montréal Museum of Contemporary Art, the happy hour organized by the SQEP, suppers in the favorite restaurants of Montréal evaluators, two hospitality suites and city tours by bicycle will allow you to make the most of your stay in Montréal.

We particularly thank the volunteers of the Organizing Committee, who long ago stopped counting the hours they have dedicated to the 2015 conference. Without this contribution, as well as that of our generous sponsors and exhibitors, none of this would have been possible.

We hope to offer you, through these moments of learning, development, exchange, and networking about the exciting and challenging issues in our community of practice, a conference that rises to your expectations.

Johann Jacob and Natalie Kishchuk
Co-Chairs, 2015 CES Conference

COMITÉ ORGANISATEUR
ORGANIZING COMMITTEE

COMITÉ DU CONGRÈS

Co-présidents
- **Johann Jacob, École nationale d'administration publique, membre du Conseil d'administration de la Société québécoise d'évaluation de programme**
- **Natalie Kishchuk, Évaluation de programmes – Vers l'avant inc.**

Trésorière
- **Johana Uricoechea, Revenu Québec, membre du Conseil d'administration de la Société québécoise d'évaluation de programme**

COMITÉ SCIENTIFIQUE

Co-présidents
- **Astrid Brousselle, Chaire de Recherche du Canada en évaluation et amélioration du système de santé, Université de Sherbrooke**
- **Richard Marceau, École nationale d'administration publique**

Membres
- **voir prochaine page**

COMITÉ DU PROGRAMME

Présidente
- **Vanessa Anastasopoulos, Agence spatiale canadienne**

Membres
- **Courtney Amo, Agence de promotion économique du Canada atlantique**
- **Judita Jankovic, Organisation de l'aviation civile internationale**
- **Anne Michèle Meggs, Ministère de l'Immigration, de la Diversité et de l'Inclusion, vice-présidente et déléguée du GRAEP (Groupe des responsables en analyse et évaluation de programme, gouvernement du Québec)**
- **Vénétia Sauvain, École nationale d'administration publique**

COMITÉ ATELIERS DE DÉVELOPPEMENT PROFESSIONNEL

Présidente
- **Marthe Hurteau, Université du Québec à Montréal**

Membres
- **Sylvie Lefrançois, Sogémap inc., École nationale d'administration publique, Université du Québec à Montréal**
- **Simon Roy, Goss Gilroy inc.**
- **Sandrine Wettach, consultante, membre du Conseil d'administration de la Société québécoise d'évaluation de programme**
- **Jacques Bérard, consultant, membre du Conseil d'administration de la Société québécoise d'évaluation de programme**
- **Stephanie Garrow, consultante**

COMITÉ LOGISTIQUE ET SOCIAL

Président
- **Marc Hyndman, Raymond Chabot Grant Thornton inc.**

Membres
- **Mariane Arsenault, Universalia inc.**
- **Youssef Slimani, Avenir d'enfants**
- **Dadly Achille, Université de Montréal**
- **Hermes Karemere, Centre de santé et de services sociaux de Laval**
- **Nicolas Toutant, Advanis Jolicoeur inc.**
- **Sandrine Wettach, consultante, membre du Conseil d'administration de la Société québécoise d'évaluation de programme**

COMITÉ COMMUNICATIONS ET MARKETING

Présidente – médias
- **Emmanuelle Bailly, Science-Metrix**

Membres
- **Karla Nievas, Science-Metrix**
- **Natalie Kishchuk, Évaluation de programmes- vers l'avant inc.**
- **Judith Gaudet, Université du Québec à Montréal**

COMITÉ LIAISON EVALYEAR ET INTERNATIONAL

Présidente
- **Marie Gervais, Université Laval, vice-présidente, Organisation internationale pour la coopération en évaluation**

Membres
- **Mariane Arsenault, Universalia inc.**
- **Andrealisa Belzer, Conseillère senior en évaluation, Analyse d'info santé et Solutions cybersanté, DGSPNI, Région de l'Atlantique**

Comité bénévoles
Présidente
- **Sandrine Wettach, consultante, membre du Conseil d'administration de la Société québécoise d'évaluation de programme**

COMITÉ COMMANDITES ET EXPOSANTS

Président
- **Frédéric Bertrand, consultant**

Membres
- **Daouda Badio, Goss Gilroy inc.**
- **Philippe Bâcle, Baastel**
- **Laurence Dufour-Bouchard, OPC Événements**
- **Hélène Johnson, Université Laval**
- **Chantal Langevin, Agence de la santé publique du Canada et Santé Canada**
- **Mira Svoboda, Beechwood Consulting and Research Inc.**

ÉVALUATRICES DU CONGRÈS

- **Jeiran Rahmanian**
- **Marie-Pier Marchand**

CONFERENCE COMMITTEE

Co-Chairs
- **Johann Jacob, École nationale d'administration publique; Board member, Société québécoise d'évaluation de programme**
- **Natalie Kishchuk, Program Evaluation and Beyond Inc.**

Treasurer
- **Johana Uricoechea, Revenu Québec; Board member, Société québécoise d'évaluation de programme**

SCIENTIFIC COMMITTEE

Co-Chairs
- **Astrid Brousselle, Canada research Chair on Evaluation and Improvement of Health Systems, Université de Sherbrooke**
- **Richard Marceau, École nationale d'administration publique**

Members
- **See next page**

PROGRAM COMMITTEE

Chair
- **Vanessa Anastopoulos, Canadian Space Agency**

Members
- **Courtney Amo, Atlantic Canada Opportunities Agency**
- **Judita Jankovic, International Civil Aviation Organization**
- **Anne Michèle Meggs, Ministère de l'Immigration, de la Diversité et de l'Inclusion, Vice-President and designate of the GRAEP (Groupe des responsables en analyse et évaluation de programme, gouvernement du Québec)**
- **Vénétia Sauvain, École nationale d'administration publique**

PROFESSIONAL DEVELOPMENT WORKSHOPS COMMITTEE

Chair
- **Marthe Hurteau, Université du Québec à Montréal**

Members
- **Sylvie Lefrançois, Sogémap Inc., École nationale d'administration publique, Université du Québec à Montréal**
- **Simon Roy, Goss Gilroy Inc.**
- **Sandrine Wettach, consultant; Board member, Société québécoise d'évaluation de programme**
- **Jacques Bérard, consultant; Board member, Société québécoise d'évaluation de programme**
- **Stephanie Garrow, consultant**

CONFERENCE EVALUATORS

- **Jeiran Rahmanian**
- **Marie-Pier Marchand**

LOGISTICS AND SOCIAL EVENTS COMMITTEE

Chair
- **Marc Hyndman, Raymond Chabot Grant Thornton Inc.**

Membres
- **Mariane Arsenault, Universalia Inc.**
- **Youssef Slimani, Avenir d'enfants**
- **Dadly Achille, Université de Montréal**
- **Hermes Karemere, Laval Health and Social Services Centre**
- **Nicolas Toutant, Advanis Jolicoeur Inc.**
- **Sandrine Wettach, consultant; Board member, Société québécoise d'évaluation de programme**

COMMUNICATIONS AND MARKETING COMMITTEE

Co- Chair – media
- **Emmanuelle Bailly, Science-Metrix**

Members
- **Karla Nievas, Science-Metrix**
- **Natalie Kishchuk, Program Evaluation and Beyond Inc.**
- **Judith Gaudet, Université de Québec à Montréal**

EVALYEAR LIAISON AND INTERNATIONAL COMMITTEE

Chair
- **Marie Gervais, Université Laval; Vice-President, International Organization for Cooperation in Evaluation**

Members
- **Mariane Arsenault, Universalia Inc.**
- **Andrealisa Belzer, Senior Evaluation Advisor, Health Information Analysis and e-Health Solutions, FNIHB Atlantic**

Volunteer Commitee
Chair
- **Sandrine Wettach, consultant; Board member, Société québécoise d'évaluation de programme**

SPONSORSHIPS AND EXHIBITORS COMMITTEE

Chair
- **Frédéric Bertrand, Consultant**

Members
- **Daouda Badio, Goss Gilroy Inc.**
- **Philippe Bâcle, Baastel**
- **Laurence Dufour-Bouchard, OPC Events**
- **Hélène Johnson, Université Laval**
- **Chantal Langevin, Public Health Agency of Canada and Health Canada**
- **Mira Svoboda, Beechwood Consulting and Research Inc.**

COMITÉ SCIENTIFIQUE

SCIENTIFIC COMMITTEE

- Gail Barrington – Consultante, chercheure et fondatrice du Barrington Research Group, Inc., recipiendaire du prix de la Société canadienne d'évaluation (2008) et diplômée du Certified Management Consultants of Canada
- Shelley Borys – Directrice générale de la Direction de l'évaluation de l'Agence de santé publique du Canada et Santé Canada
- Astrid Brousselle – Professeure à l'Université de Sherbrooke et récipiendaire de la Chaire de recherche du Canada en évaluation et amélioration du système de santé
- Maria Bustelo – Professeure associé à l'Universidad Complutense de Madrid, ancienne présidente de la Société européenne d'évaluation et ancienne membre du Conseil d'administration du Comité directeur de la Spanish National Agency for the Evaluation of Public Policies
- Stewart Donaldson – Professeur et doyen des Schools of Social Science, Policy and Evaluation de la Claremont Graduate University, recipiendaire du prix Paul F. Lazarsfeld (2013) de l'American Evaluation Association et président de l'American Evaluation Association (à partir de 2015)
- Nathalie Dubois – Chercheure à la Direction de la santé publique de l'Agence de la santé et des services sociaux de Montréal et professeure à l'École nationale d'administration publique
- François Dumaine - Associé chez PRA Inc., a été Président de la Société canadienne d'évaluation. Il a été membre du Comité exécutif de l'Organisation internationale de coopération en évaluation et il siège actuellement au Conseil d'administration du Fonds de la Société canadienne d'évaluation pour l'éducation
- Marie Gervais – Professeure à l'Université Laval, vice-présidente de IOCE, vice-présidente du *Réseau francophone d'évaluation* (RFE), récipiendaire du prix Contribution à l'évaluation au Canada de la SCÉ (2012) et du prix Reconnaissance de la SQEP (2007)
- Marthe Hurteau – Professeure et vice-doyenne aux études de la Faculté des sciences de l'éducation de l'Université du Québec à Montréal et récipiendaire du prix Reconnaissance de la SQEP (2013)
- Johann Jacob – Coordinateur du CREXE, professionnel de recherche et chargé de cours à l'École nationale d'administration publique
- Steve Jacob – Professeur à l'Université Laval, éditeur associé du volet francophone de la Revue canadienne d'évaluation de programme et directeur du laboratoire de recherche sur la performance et l'évaluation
- Linda E. Lee - Vice-présidente de Proactive Information Services Inc., ancienne présidente de la SCÉ et récipiendaire du prix Service rendu à la Société canadienne d'évaluation (2003)
- Richard Marceau – Professeur et fondateur du CREXE à l'École nationale d'administration publique
- Jim McDavid - Professeur titulaire à l'Université de Victoria, à l'école d'administration publique et expert en évaluation de programme et en mesure et gestion de la performance
- Jonathan Morell – Directeur de l'évaluation à Fulcrum Corporation et éditeur en chef de *Evaluation and Program Planning*
- Lynda Olivia Rey – Gestionnaire principale de la Division du suivi, de l'évaluation et de l'apprentissage à la Fondation One Drop
- Valéry Ridde – Professeur agrégé à l'école de santé publique de l'Université de Montréal et titulaire de la Chaire de recherche appliquée en santé publique des IRSC
- Andy Row – Directeur à ARCeconomics Ltd. et ancien président de la Société canadienne d'évaluation
- Robert Schwartz - Professeur à la Dalla Lana School of Public Health de l'Université de Toronto, directeur du Strategic Training Program in Public Health Policy des IRSC et éditeur en chef de la R*evue canadienne d'évaluation de programme*

- Gail Barrington – Consultant, researcher and founder of the Barrington Research Group, Inc., recipient of the Canadian Evaluation Society Award (2008) and 2014 Fellow of the Certified Management Consultants of Canada
- Shelley Borys – Director General of the Evaluation Directorate at the Public Health Agency of Canada and Health Canada
- Astrid Brousselle – Professor at the Université de Sherbrooke and holder of the Chaire de recherche du Canada en évaluation et amélioration du système de santé
- Maria Bustelo – Associate Professor at the Universidad Complutense de Madrid, former President of the European Evaluation Society and former member of the Board of Director Committee of the Spanish National Agency for the Evaluation of Public Policies
- Stewart Donaldson – Professor and Dean of the Schools of Social Science, Policy and Evaluation at the Claremont Graduate University, recipient of the American Evaluation Association's Paul F. Lazarsfeld Award (2013) and President of the American Evaluation Association (serving in 2015)
- Nathalie Dubois – Researcher at the Direction de la santé publique de l'Agence de la santé et des services sociaux de Montréal and Professor at the École nationale d'administration publique
- François Dumaine – Partner at PRA Inc., and former President of the Canadian Evaluation Society. He was member of the Executive Committee of the International Organization for Cooperation in Evaluation and currently sits on the Executive Committee of the Canadian Evaluation Society Educational Fund
- Marie Gervais – Professor at the Université Laval, Vice-President of IOCE, Vice-President of the *Réseau francophone d'évaluation* (RFE), recipient of the Contribution to Evaluation in Canada Award (2012) and the SQEP Recognition Award (2007)
- Marthe Hurteau – Professor and Vice-Dean of the Faculty of Education at the Université du Québec à Montréal and recipient of the SQEP Recognition Award (2013)
- Johann Jacob – Coordinator of the CREXE, research professional and lecturer, École nationale d'administration publique
- Steve Jacob – Professor at the Université Laval, Associate Editor of the French version of the *Canadian Journal of Program Evaluation* and Director of the Laboratoire de recherche sur la performance et l'évaluation
- Linda E. Lee - Vice -President at Proactive Information Services Inc., former CES National President and recipient of the CES Service Award (2003)
- Richard Marceau – Professor and founder of the CREXE, École nationale d'administration publique
- Jim McDavid - Full professor, University of Victoria, school of public administration; expert in program evaluation, in performance measurement and performance management
- Jonathan Morell – Director of Evaluation at Fulcrum Corporation and Editor-in-Chief of *Evaluation and Program Planning*
- Lynda Olivia Rey – Senior Manager of Monitoring, Evaluation & Learning at the One Drop Foundation
- Valéry Ridde – Associate Professor at the University of Montreal School of Public Health, and CIHR Research Chair in Applied Public Health
- Andy Row – Principal at ARCeconomics Ltd. and former President of the Canadian Evaluation Society
- Robert Schwartz - Professor at the University of Toronto's Dalla Lana School of Public Health, Director of the CIHR Strategic Training Program in Public Health Policy and Editor-in-Chief of the *Canadian Journal of Program Evaluation*

CONFÉRENCIERS INVITÉS
KEYNOTE SPEAKERS

PLÉNIÈRE D'OUVERTURE

Vers un monde meilleur? Towards a better world?
Lundi 25 mai • 8:45
Salle de bal centre et ouest

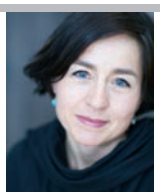

Laure Waridel, fondatrice d'Équiterre et récipiendaire de l'ordre du Canada.

En 1997, alors âgée de 24 ans, Laure Waridel publie son premier essai : Une cause café. Elle y présente le fruit des recherches qu'elle a menées dans une coopérative de café mexicaine à la fin de ses études à McGill. Cet ouvrage la propulse sur la scène médiatique, lui permettant de lancer avec force le commerce équitable au Québec, encore méconnu en Amérique du Nord. Elle fera de même avec le résultat de ses études de maîtrise portant sur le développement d'un commerce soutenable (sustainable trade), utilisant l'exemple du café. Sa présence sur de grandes tribunes comme « Tout le monde en parle » et « À la Di Statio, permet à un large public de se familiariser avec la consommation responsable. « Elle transforme les mots en outils de changement social et environnemental, touchant la tête autant que le cœur », soutient une journaliste à son sujet.

C'est aussi ce qu'elle fait au sein d'Équiterre, une organisation qu'elle a co-fondée en 1993 et à travers laquelle elle a mis sur pieds la campagne de sensibilisation et d'action « Un juste café » et contribué au développement de l'agriculture soutenue par la communauté. Depuis, Laure a présenté plus de 250 conférences principalement au Québec, mais également en Ontario, en Colombie-Britannique, aux États-Unis, en Europe, au Mexique, au Sénégal et en Colombie. On ne compte plus les nombreuses entrevues qu'elle a accordées, ni les chroniques qu'elle a présentées ou rédigées sur des enjeux touchant le développement durable (chroniques « Acheter c'est voter » à Indicatif Présent, Voir, Sélection du Reader's Digest, Journal de Montréal, etc).

Consciente du fait que la société se transforme à force de choix individuels et collectifs, Laure a contribué à la création d'une organisation qui non seulement expose des problèmes environnementaux, sociaux et économiques, mais également propose des éléments de solutions qui suscitent le goût de l'engagement quelle que soit la place que l'on occupe dans la société. Aujourd'hui, Équiterre est l'une des organisations citoyennes les plus consultées au Québec.

Une simple recherche sur Google Scholar permet de réaliser que les travaux de Laure sur le commerce équitable, la consommation responsable et le développement durable, bien que majoritairement produits à l'extérieur des cadres académiques institutionnels formels, ont nourri le débat scientifique dans plusieurs disciplines académiques : sociologie, études du développement, géographie et gestion, notamment. À l'époque à laquelle elle les a publiés, très peu de littérature scientifique existait sur le commerce équitable. Ses textes et interventions sont donc rapidement devenus une référence.

Laure est régulièrement qualifiée de « visionnaire » et de « leader » par les médias. En 2002, le magazine Maclean's l'a citée parmi les « 25 young Canadians who are already changing our world », alors que le Sélections du Reader's Digest lui a attribué le titre de « héro de l'année 2008 ». Son leadership a fait l'objet d'une étude de cas au HEC et de textes dans trois manuels scolaires. En 2007, le Journal de Québec et le Journal de Montréal la classaient parmi les « 25 personnalités les plus influentes en politique au Québec » même si elle n'a jamais fait de politique active. En 2010 un sondage révélait qu'elle faisait partie des 25 « personnes à qui l'on fait le plus confiance » au Québec.

Nouvellement nommée directrice exécutive du Centre interdisciplinaire de recherche en opérationnalisation du développement durable (CIRODD), Laure Waridel mène également depuis 2010 des études doctorales sur l'émergence d'une économie écologique et sociale au Québec. Elle terminera sa thèse au début de l'été 2015. Elle est aussi fellow du Centre d'études et de recherches internationales (CÉRIUM) de l'Université de Montréal.

OPENING PLENARY SESSION

Vers un monde meilleur? Towards a better world?
Monday May 25th • 8:45 AM
Salle de bal centre et ouest

Laure Waridel, founder of Équiterre, Recipient of the Order of Canada 2012.

In 1997, Laure Waridel, then 24, described the results of research she conducted at a Mexican coffee cooperative at the end of her studies at McGill University in a debut essay entitled *Une cause café*. This book made her an household name and enabled her to successfully launch fair trade in Quebec at a time it wasn't widely known in North America. She did the same with the results of her Masters studies on sustainable coffee trade development. Her appearances on popular TV shows such as « Tout le monde en parle » and « À la Di Stasio » have enabled her to teach the concept of sustainable consumption to a large public. As a reporter has noted about her, she uses words as means of social and environmental change, something which has an impact on both mind and heart.

Laure carries this commitment to change through her involvement in Équiterre, an organization she cofounded in 1993, and through which she delivered an awareness and action campaign called « Un juste café » and supported he development of a community-based agriculture. Laure has delivered more than 250 speeches in Quebec, Ontario, British Columbia, the United States, Europe, Mexico, Senegal and Colombia since then. She has also given many interviews and written numerous articles on sustainable development (chronicles « Acheter c'est voter » in the Radio Canada's « Indicatif Présent » radio show, Voir, Reader's Digest, Le Journal de Montréal, to name a few).

Aware that individual and collective decisions bring tremendous changes to society, Laure has contributed to the creation of an organization which identifies solutions that engage people, no matter what their role in society, in discussing environmental, social and economic issues. Équiterre is currently one of the most widely-consulted citizen-based organizations in Quebec.

A simple Google Scholar search will show that Laure's work on fair trade, sustainable consumption and sustainable development has made a significant contribution to the scientific debate in fields such as sociology, development studies, geography and management, even though not done in a formal academic context. Laure's articles and interventions quickly became references at a time when there was not a lot of scientific literature on fair trade.

Media regularly describe Laure as a « visionary » and a « leader ». In 2002, Maclean's considered her as one of the « 25 young Canadians who are already changing our world » and she was Reader's Digest's « Hero of the Year» in 2008. Her leadership was described in a HEC Montreal's case study and in three textbooks. In 2007, Le Journal de Québec and Le Journal de Montréal listed her as one of Quebec's 25 most influent political personalities even though she has never been formally involved into politics. According to a 2010 survey, she is one of Quebec's 25 most trustworthy persons.

Newly appointed executive director of the Centre interdisciplinaire de recherche en opérationnalisation du développement durable (CIRODD), Laure Waridel is also studying the emergence of an ecological and social economy in Quebec as part of a PhD programme. She will have completed her thesis at the beginning of the summer of 2015. She is also a fellow at the Centre d'études et de recherches internationales (CÉRIUM) of the University of Montreal.

CONFÉRENCIERS INVITÉS
KEYNOTE SPEAKERS

Évaluation et valeurs: l'évaluateur peut-il s'engager? De quelle manière?
Modération par Astrid Brousselle, professeur à l'Université de Sherbrooke
Lundi 25 mai • 9:15 • Salle de bal centre et ouest

Values and evaluation: can and how can the evaluator engage?
Session moderated by Astrid Brousselle, professor at the Université de Sherbrooke
Monday May 25th • 9:15 AM • Salle de bal centre et ouest

Lyn Alderman Avec plus de 20 années d'expérience dans le milieu de l'enseignement supérieur, et de 10 années en évaluation, Dr Lyn Alderman possède une excellente compréhension des cadres d'évaluation des établissements, de l'évaluation de la qualité de l'enseignement, des programmes de formation et des modèles de performance, ainsi que des stratégies d'engagement des parties prenantes. De par ses nombreuses activités de recherche et d'expertise (chercheuse unique d'une évaluation (reposant sur une approche illuminative) de l'emprunt de politiques éducatives pour une implantation à d'autres contextes (policy borrowing and implementation), chercheuse principale pour l'évaluation après occupation des établissements d'enseignement (Post Occupancy Evaluation (POEs) of education facilities), évaluatrice externe de la qualité des enseignements d'une université internationale, consultante pour la reconceptualisation du cadre d'évaluation des élèves d'une université nationale), Lyn est une interlocutrice de haut niveau quant à la présentation et diffusion de ses travaux et expériences dans le milieu de l'enseignement supérieur et de l'évaluation. Lyn est l'actuelle présidente de la *Australasian Evaluation Society* (2014 - en cours), ainsi que la rédactrice en chef du *Evaluation Journal of Australasia* (2012 - en cours).

Lyn Alderman -With over 20 years experience in higher education and 10 years focused on evaluation, Dr Lyn Alderman has a wealth of understanding in institution-wide evaluation frameworks, evaluation of teaching, curriculum and performance models, and how to engage in broad and rich stakeholder engagement. As the sole investigator of an illuminative evaluation into Australian Government policy borrowing and implementation, lead investigator to research Post Occupancy Evaluation (POEs) of education facilities, external evaluator to examine the quality assurance framework of an international university and consultant to reconceptualise the student evaluation framework for a national university, Lyn is judiciously situated to present and disseminate her research and experience in higher education and evaluation. Lyn is the President of the Australasian Evaluation Society (2014 - current) and an Editor of the Evaluation Journal of Australasia (2012 - current).

Maria Bustelo, PhD en science politique, est professeur agrégée de science politique et d'administration publique à l'Université Complutense de Madrid (UCM), où elle enseigne l'évaluation, les politiques publiques et le genre et politique. Elle y dirige le programme de Master en évaluation de programme et politique publique depuis sa création en 2002. Présidente de la Société européenne d'évaluation de 2012 et 2013, elle a également été membre du Conseil d'administration du Comité de l'Agence nationale espagnole pour l'évaluation des politiques publiques de 2007 à 2011. Elle conduit à l'UCM plusieurs projets européens de recherche sur la qualité des politiques d'égalité des genres, notamment les projets MAGEEQ et QUING. Elle dirige actuellement le projet de recherche européen GENOVATE (2013-2016) qui s'intéresse à la transformation de la culture organisationnelle pour l'égalité des genres dans le secteur de la recherche et de l'innovation. L'équipe de l'UCM dirigée par Mme. Bustelo agit en évaluation du projet. Elle est également membre du Comité consultatif d'évaluation globale d'ONU Femmes (2014-2016) (Global Evaluation Advisory Committee, UN Women), ainsi que du Groupe d'experts de haut niveau chargé de l'évaluation ex post du 7e programme cadre européen de recherche (2014-2015). Elle a publié de nombreux textes sur les théories et méthodologies d'évaluation ainsi que sur les politiques d'égalité des genres, l'intersectionnalité, l'évaluation de l'intégration du genre et l'analyse du cadre politique.

Maria Bustelo, PhD in Political Science, is Associate Professor of Political Science and Public Administration at the Complutense University of Madrid (UCM), where she teaches on Evaluation, Public Policies and Gender and Politics. She is the director of the Master on Evaluation of Programmes and Public Policies (UCM) since its commencements in 2002. President of the European Evaluation Society during 2012 and 2013, she has also been Member of the Board of Director Committee of the Spanish National Agency for the Evaluation of Public Policies (2007-2011). At the research level she has led at the UCM several National and European research projects on the quality of gender equality policies, such as the MAGEEQ and the QUING projects. In the current European research project she leads (2013-2016), the GENOVATE ("Transforming Organisational Culture for Gender Equality in Research and Innovation"), her team at the UCM acts as project evaluator. She takes part of the Global Evaluation Committee in UNWomen (2014-2016) and in the High Level Expert Panel in charge of the expost evaluation of the 7th European Framework Research programme (2014-2015). She has publications on evaluation theory and methodology as well as on gender equality policies, intersectionality, gender mainstreaming evaluation and policy frame analysis.

PANEL

« Dialoguer : Les approches innovantes du Photovoix et du World Café »
Modération par Lynda Rey, Fondation One Drop
Lundi 25 mai • 14:45 • Salle de bal centre et ouest

PANEL

« Innovative approaches for dialogue : Photo voice and World Café »
Session moderated by Lynda Rey, One Drop Foundation
Monday May 25th • 2:45 PM • Salle de bal centre et ouest

Christine Loignon, sociologue de formation, a obtenu un PhD en santé publique de l'Université de Montréal en 2006. Elle complètera ensuite deux stages postdoctorales à McGill et à UdS de 2006-2009. Elle est professeure adjointe au Département de médecine de famille à l'Université de Sherbrooke depuis bientôt 5 ans. Christine est actuellement boursière Junior 1 du FRQS et consacre ses travaux au renforcement de l'équité dans le système de santé. Elle détient une expertise en recherche qualitative et a recours aux approches visuelles, ethnographiques et participatives. Elle travaille en alliance avec des décideurs et leaders d'organisations communautaires, sanitaires, des personnes en situation de vulnérabilité sociale et des cliniciens.

Christine Loignon, a sociologist, earned a PhD in public health from the *Université de Montréal* in 2006. She then completed two post-doctoral internships at McGill University and *Université de Sherbrooke* from 2006 to 2009. She is an Assistant Professor at the Department of Family Medicine at the *Université de Sherbrooke* for almost 5 years. Christine is currently Research Scholars- Junior 1 from FQRS and dedicates her work to strengthening equity in the health system. She has expertise in qualitative research and uses visual, ethnographic and participatory approaches. She works in alliance with decision makers and leaders of community and health organizations, people experiencing social vulnerability and clinicians.

SUITE

Karoline Truchon est titulaire d'une bourse postdoctorale du Conseil de recherches en sciences humaines (CRSH) du Canada. Elle mène présentement ses recherches au *Centre for Oral History and Digital Storytelling* (COHDS) à l'Université Concordia à Montréal (http://storytelling.concordia.ca/content/truchon-karoline). Ses travaux avec des personnes en situation de marginalisation sociale, économique et spatiale – communauté Innu sur la Côte-Nord et des résidents d'habitations sociales à Montréal, Toronto et la Nouvelle-Orléans, notamment – sont réalisés dans une perspective de recherche impliquée, critique et théorisée avec des méthodologies participatives audio-visuelles. Elle est membre du Comité de rédaction de la plateforme web RechercheAvec et elle a reçu en 2015 le Prix d'excellence du meilleur dossier de doctorat avec thèse octroyé par la Faculté des sciences sociales de l'Université Laval.

Chris Corrigan, Colombie Britannique. « Steward » de la communauté globale de pratique de *Art of Hosting*, Chris est un enseignant et facilitateur de conversations stratégiques et un praticien du *Art of Hosting*. Son travail place l'intelligence collective et le leadership collectif au service des défis complexes. Chris a travaillé localement et à l'international dans une grande variété de contextes et domaines y compris les services sociaux, les premières nations, l'immigration, le secteur privé, le milieu gouvernemental et de l'éducation. Il est l'auteur ou le co-auteur de plusieurs livres sur le rôle des processus participatifs pour activer de nouvelles formes de leadership et de développement communautaire.

CONTINUED

Karoline Truchon holds a postdoctoral fellowship from the Social Sciences and Humanities Research Council of Canada (SSHRC). She currently conducts research at the Centre for Oral History and Digital Storytelling (COHDS) at Concordia University in Montreal (http://storytelling.concordia.ca/content/truchon-karoline). Her work involves people experiencing social, economic and spatial marginalization – an Innu community in the Côte-Nord region and residents of social housings in Montreal, Toronto and New Orleans. She is a member of the *RechercheAvec* web platform's drafting committee, and in 2015 she received the award for best doctoral thesis from the Faculty of Social Sciences at *Université Laval*.

Chris Corrigan, British Columbia. Steward of the global Art of Hosting community, Chris is a teacher and facilitator of strategic conversations and a practitioner of the Art of Hosting whose work invites collective intelligence and collective leadership to be activated in the service of complex challenges. Chris has worked locally and internationally in a huge variety of contexts including social services, indigenous community development, immigration and refugee issues, business, government, food systems and education. He has written and contributed to numerous books on the role of participatory processes in activating new forms of leadership and community development. His well known weblog, Parking Lot, has charted his own learning in the field since 2002.

Influences et pouvoirs de l'évaluation à bâtir un monde meilleur

Modération par Benoit Gauthier, CE, président national, Société canadienne d'évaluation

Mardi 26 mai • 8:45 • Salle de bal centre et ouest

Caroline Heider, Directrice générale et Vice présidente senior, Groupe de la Banque mondiale. Caroline Heider s'est jointe au Groupe d'évaluation indépendante de la Banque mondiale (GEI) le 1er octobre 2011. Elle relève directement des Directeurs exécutifs du Conseil d'Administration de la Banque mondiale à travers le Comité pour l'efficacité du développement. Madame Heider possède plus de 25 années d'expérience internationale en évaluation. Avant de joindre le GEI, Madame Heider a dirigé le Bureau d'évaluation du Programme alimentaire mondial. Elle possède une vaste expérience en évaluation dans les domaines du développement international et l'assistance humanitaire, ainsi qu'une expérience avérée en planification stratégique, audit de gestion et conception de programmes. Elle a travaillé avec six organisations multilatérales. Madame Heider fait usage de son expertise pour assurer un équilibre entre les dimensions de responsabilisation et d'apprentissage liées à l'évaluation, pour que l'évaluation soit un outil permettant de tirer des expériences vécues les leçons nécessaires à une prise de décisions informée quant aux actions et directions futures. Elle prône auprès de son équipe une planification rigoureuse pour assurer l'usage de méthodologies adéquates, l'utilisation d'approches innovantes dans la conduite des évaluations, et la considération des besoins en informations des clientèles lors de la rédaction des rapports. Pour tous les postes qu'elle a occupés, Caroline s'est toujours assurée d'offrir à ses pairs la collaboration et le support requis. Dans ses onctions de gestion, elle agit comme véritable mentor pour les membres de ses équipes, contribuant au développement de leurs connaissances. Madame Heider est membre à vie de l'Association internationale de l'évaluation du développement (IDEAS) et membre de l'Association américaine d'évaluation (AEA). Elle siège actuellement au Comité consultatif d'évaluation globale d'ONU Femmes (Global Evaluation Advisory Committee, UN Women). Elle a également déjà été membre de la Société australasienne d'évaluation (AES) et a occupé pour deux ans le poste de vice-présidente du Groupe des Nations Unies pour l'évaluation (UN Evaluation Group).

The influence and power of evaluation to build a better world

Session moderated by Benoît Gauthier, CE, National President, Canadian Evaluation Society

Tuesday May 26th • 8:45 AM • Salle de bal centre et ouest

Caroline Heider, Director General and Senior Vice President, Evaluation, World Bank Group. Caroline Heider joined the Independent Evaluation Group on October 1, 2011. She reports directly to the World Bank Group's Boards of Executive Directors through the Committee on Development Effectiveness. Ms. Heider has more than 25 years of international experience in evaluation. Before joining IEG, Ms. Heider headed the Office of Evaluation at the World Food Programme. She has extensive evaluation experience in international development and humanitarian assistance and experience in related areas of strategic planning, management audit, and program design. She worked with six multilateral organizations. Ms. Heider uses her expertise to balance accountability and learning purposes of evaluations as a tool to draw lessons from experience to make better informed decisions about future directions and actions. She inspires her team to plan rigorously to ensure sound methodology, use innovative approaches in the conduct of evaluations, and think of clients' information needs when drafting evaluation reports. In all of her jobs, Caroline collaborated with and supported peers, and in her supervisory roles coached and fostered the knowledge of her team members and the team as a whole. Ms. Heider is a life-time member of the International Development Evaluation Association (IDEAS) and a member of the American Evaluation Association. She is currently chair of the Global Evaluation Advisory Committee, UN Women. In the past, she has been a member of the Australasian Evaluation Society and served a 2-year term as vice-chair of the UN Evaluation Group.

SUITE

Dow Ornanong Maneerattana est une évaluatrice qui fait la promotion du suivi et de l'évaluation dans le cadre des apprentissages. Elle dirige actuellement l'équipe de suivi et évaluation du Programme des forêts au World Resources Institute (WRI), où elle développe des systèmes de suivi nationaux et des cadres d'évaluation visant à mieux comprendre les progrès des interventions du WRI en collaboration avec les Global Restoration et Global Forest Watch initiatives. Dow dispose d'une expertise en suivi et évaluation, gouvernance, règle de droit et droits de l'homme. Elle a fait partie d'une équipe du National Democratic Institute dont le mandat visait à évaluer l'impact et la performance de programmes de démocratie et de gouvernance au Burkina Faso, au Cambodge, au Guatemala et en Corée du Sud. Elle a aussi dirigé des formations en suivi et évaluation visant à bâtir une capacité institutionnelle. Dow a collaboré avec des organisations de développement international, des agences gouvernementales, des syndicats et le secteur privé en Afrique australe, en Thaïlande et aux États-Unis. Elle a présenté à l'American Evaluation Association, M&E for Democracy and Governance, M&E Tech et à l'université George Washington. Dow détient une maîtrise en développement international de l'université George Washington et un baccalauréat en criminologie, droit et société de l'Université de Californie à Irvine. Dans ses temps libres, Dow aime jouer au tennis et soutenir des élèves du secondaire à Washington, DC.

Ghislain Arbour est Senior Lecturer au Centre for Program Evaluation à l'Université de Melbourne en Australie. Il détient un doctorat en administration publique de l'ENAP, avec une spécialisation en analyse de politique publique. Il a également réalisé un post doctorat au Evaluation Center à l'Université de Western Michigan sur une approche offrant un raisonnement intégré en évaluation de programme.

CONTINUED

Dow Ornanong Maneerattana is an evaluator and advocate for monitoring and evaluation (M&E) for learning. She currently leads the World Resources Institute (WRI), Forest Program Monitoring and Evaluation Team, where she works with the Global Restoration and Global Forest Watch initiatives to develop national monitoring systems and evaluative frameworks to better understand the progress of WRI's interventions.
Dow's expertise is in M&E and governance, rule of law, and human rights. She was part of an evaluation team at the National Democratic Institute where she worked on impact and performance evaluations of democracy and governance programs in Burkina Faso, Cambodia, Guatemala, and South Korea. She also spearheaded M&E trainings to build institutional capacity. Dow has worked with international development organizations, government agencies, trade unions, and the private sector in southern Africa, Thailand, and US. She has presented at the American Evaluation Association, M&E for Democracy and Governance, M&E Tech, and George Washington University. Dow holds a M.A. in International Development Studies from George Washington University and a B.A. in Criminology, Law and Society from University of California, Irvine. In her free time, Dow enjoys playing tennis and mentoring middle school students in Washington, DC.

Ghislain Arbour is a Senior Lecturer at the Centre for Program Evaluation at the University of Melbourne in Australia. He holds a Ph.D. in Public Administration from École nationale d'administration publique (National School of Public Administration, ENAP) in Quebec, Canada, with a specialization in public policy analysis. He also performed a post-doctoral fellowship at the Evaluation Center at Western Michigan University.

Les défis et réalisations de l'évaluation pour une meilleure gouverne

*Modération par Richard Marceau, professeur retraité et associé à l'*École nationale d'administration publique *(ENAP)*
Mercredi 27 mai • 8:45 • Salle de bal centre et ouest

Robert Lahey était le Directeur fondateur du Centre d'excellence en évaluation du Conseil du Trésor de Canada, un centre mis sur pied par le gouvernement fédéral et entièrement dédié à l'évaluation. Sur trois décennies, il a dirigé la fonction d'évaluation de quatre ministères/organismes gouvernementaux au Canada. Depuis 2004, en tant que Président de REL Solutions Inc., Bob a conseillé plusieurs agences au Canada ainsi qu'à l'international sur le renforcement des capacités d'évaluation, travaillant notamment auprès de la Banque mondiale, de certaines agences onusiennes, ainsi que de plusieurs pays africains, sud-américains, européens, du Moyen-Orient et des Caraïbes. Il a développé des stratégies nationales de suivi et évaluation et des plans d'action pluriannuels pour le Botswana, l'Éthiopie, le Guyane et Trinité-et-Tobago. Au cours des dernières années, ses travaux ont été publiés par la Banque mondiale, le Groupe des Nations Unies sur l'évaluation (UNEG), ainsi que dans des articles de journaux et autres publications dont Bob est l'auteur ou co-auteur. Bob est membre du Conseil d'accréditation de la Société canadienne d'évaluation (SCE). En 2004, la SCE l'a honoré en lui remettant le prix pour sa « Contribution à l'évaluation au Canada ».

Challenges and achievements of evaluation for better governance

*Session moderated by Richard Marceau, professeur retraité et associé at l'*École nationale d'administration publique *(ENAP)*
Wednesday May 27th • 8:45 AM • Salle de bal centre et ouest

Robert Lahey was the founding Head of Canada's Centre of Excellence for Evaluation, the federal government's policy centre for evaluation, and, over three decades, has headed the Evaluation function in four government departments/agencies in Canada. Since 2004, as President of REL Solutions Inc., Bob has been advising agencies in Canada and internationally on Evaluation Capacity Building, working internationally with the World Bank, UN agencies and directly with several countries in Africa, South America, Europe, the Middle East and the Caribbean. He has developed national Monitoring and Evaluation Strategies and multi-year Action Plans for Botswana, Ethiopia, Guyana and Trinidad & Tobago. His work has been published by the World Bank, United Nations Evaluation Group (UNEG), in journal articles and other publications that Bob has authored or co-authored in recent years. Bob is a member of the Canadian Evaluation Society's Credentialing Board. In 2004, the CES recognized Bob with their award for 'Contribution to Evaluation in Canada'.

SUITE

James C. McDavid est professeur d'administration publique à l'Université de Victoria. Il se spécialise en évaluation de programme, mesure de la performance, gestion de la performance et production de services gouvernementaux locaux. Il a mené des recherches et des évaluations sur les administrations fédérales, étatiques, provinciales et locales des États-Unis et du Canada. Il a publié des articles et des livres sur l'évaluation de programme, la mesure de la performance et la gestion de la performance. Il a aussi comparé la production de services par les gouvernements locaux à travers le Canada. La seconde édition de son manuel, Program Evaluation and Performance Measurement: An Introduction to Practice, a été publiée par Sage Publications en 2012. Il est l'un des cofondateurs du Consortium of Universities for Evaluation Education (CUEE), un organisme canadien voué à la promotion des études supérieures en évaluation auprès des étudiants et des praticiens.

Pierre Cliche, titulaire d'un doctorat en géographie, est professeur invité à l'École nationale d'administration publique (ENAP) et chercheur associé à L'Observatoire de l'administration publique dont il a précédemment été directeur. Il a fait carrière dans l'administration québécoise, y occupant des postes de direction supérieure, que ce soit au ministère du Conseil exécutif, au ministère de la Santé et des Services sociaux, à la Société d'habitation du Québec ou au Secrétariat du Conseil du trésor. Son enseignement à l'ENAP est tourné vers la gestion budgétaire. Il a d'ailleurs publié en 2009 Gestion budgétaire et dépenses publiques aux Presses de l'Université du Québec et, par la suite, une dizaine d'articles et de chapitres de livres traitant de budgétisation publique.

CONTINUED

James C. McDavid is a Professor of Public Administration at the University of Victoria. He specializes in program evaluation, performance measurement, performance management and the production of local government services. He has conducted research and evaluations focusing on Federal, state, provincial and local governments in the United States and Canada. His published research includes articles and books on program evaluation, performance measurement, performance management and comparisons of local government service production across Canada. The second edition of his textbook, Program Evaluation and Performance Measurement: An Introduction to Practice was published by Sage Publications in 2012. He is a co-founder of the Consortium of Universities for Evaluation Education (CUEE) – a Canadian organization dedicated to increasing opportunities for students and practitioners to acquire graduate education in evaluation.

Pierre Cliche holds a PhD in geography and is an associate professor at the École *nationale d'administration publique* (ENAP). He is also an associated researcher at ENAP's *Observatoire de l'administration publique*, a center of expertise of which he was previously Director. He formerly worked in the Quebec government, occupying several senior management positions, both at the *Ministère du Conseil exécutif*, the *Ministère de la Santé et des Services sociaux*, the *Société d'habitation du Québec* and the *Secrétariat du Conseil du trésor*. At ENAP, he teaches budgetary management. In 2009, he published *Gestion budgétaire et dépenses publiques* (Presses de l'Université du Québec). He also authored a dozen of articles and book chapters on public budgeting.

PLÉNIÈRE DE CLÔTURE

L'évaluation pour un monde meilleur... Qu'est-ce que ça représente pour vous ?
Modération par Huilan Krenn, Directrice de l'évaluation, Fondation WK Kellogg
Mercredi 27 mai • 11:15
Salle de bal centre et ouest

Jonny Morell, Directeur de l'évaluation à la *Fulcrum Corporation*, et éditeur de la revue *Evaluation and Program Planning*. Dans les dernières années, il a évalué pour l'industrie des programmes de sécurité et des programmes de R&D pour le gouvernement. Ses intérêts théoriques se situent au niveau de l'application à l'évaluation de systèmes complexes. Il tient également un blogue intitulé EvaluationUncertainty.

Robert Schwartz est directeur exécutif de l'Unité de recherche sur le tabac de l'Ontario (Ontario Tobacco Research Unit), professeur associé à la *Dalla Lana School of Public Health* de l'Université de Toronto, et scientifique principal au *Centre for Addiction and Mental Health*. Le Dr. Schwartz est le rédacteur-en-chef de la Revue canadienne d'évaluation de programme et le chercheur principal pour l'Initiative stratégique pour la formation en recherche dans le domaine de la santé des Instituts de recherche en santé du Canada (IRSC). Au sein de l'Unité de recherche sur le tabac de l'Ontario, le Dr. Schwartz dirige la recherche, l'évaluation, l'échange de connaissances et les programmes de développement des capacités. Ses intérêts de recherche concernent (1) les politiques de lutte contre le tabagisme, (2) l'évaluation de stratégies complexes, (3) l'évaluation de programmes et de politiques de lutte contre le tabagisme, (4) les politiques de santé publique, (5) l'imputabilité, (6) la dimension politique et la qualité des évaluations, (7) la mesure et le contrôle de la performance. Il a publié de nombreux textes sur le contrôle du tabagisme, l'imputabilité, les politiques de santé publique, le changement de politique, l'évaluation de programme et les relations entre le gouvernement et le troisième secteur.

CLOSING PLENARY SESSION

Evaluation for a better world.... What does it mean for you?
Session moderated by Huilan Krenn, Director of Evaluation, WK Kellogg Foundation
Wednesday May 27th • 11:15 AM
Salle de bal centre et ouest

Jonny Morell, Director of Evaluation at the Fulcrum Corporation, and Editor of Evaluation and Program Planning. In recent years he has been evaluating safety programs in industry, and R&D programs in government. His theoretical interests are in the application of complex systems to evaluation. He blogs at EvaluationUncertainty.

Robert Schwartz is Executive Director of the Ontario Tobacco Research Unit and Associate Professor in the Dalla Lana School of Public Health at the University of Toronto and Senior Scientist, Centre for Addiction and Mental Health. Dr. Schwartz is Editor-in-Chief of Canadian Journal of Program Evaluation and Principal Investigator of the CIHR Strategic Training Program in Public Health Policy. At OTRU, Dr. Schwartz directs research, evaluation, knowledge exchange and capacity building programs. His research interests include (1) Tobacco Control Policy, (2) Evaluation of Complex Strategy Initiatives, (3) Evaluation of Tobacco Control Programs and Policies, (4) Public Health Policy (5) Accountability (6) The Politics and Quality of Evaluation, (7) Performance Measurement and Performance Auditing, He has published widely about tobacco control, accountability, public health policy, policy change, program evaluation and government – third sector relations.

SUITE

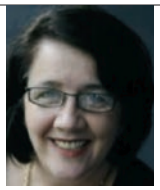

Lyn Alderman est responsable de deux portefeuilles d'évaluation et de l'assurance qualité des enseignements à la Queensland University of Technology. Elle est l'actuelle présidente de l'Australasian Evaluation Society et la rédactrice en chef du Evaluation Journal of Australasia. La thèse doctorale de Lyn utilisait une méthodologie d'évaluation illuminative pour évaluer un examen gouvernemental et l'ensemble des réformes subséquentes. En 2014, Lyn a passé un mois à l'Université Simon Fraser afin de parfaire ses connaissances sur les processus d'enquête d'assurance qualité et elle est désireuse de continuer à bâtir ses contacts en sol canadien.

Maria Bustelo, PhD en science politique, est professeur agrégée de science politique et d'administration publique à l'Université Complutense de Madrid (UCM), où elle enseigne l'évaluation, les politiques publiques et le genre et politique. Elle y dirige le programme de Master en évaluation de programme et politique publique depuis sa création en 2002. Présidente de la Société européenne d'évaluation de 2012 et 2013, elle a également été membre du Conseil d'administration du Comité de l'Agence nationale espagnole pour l'évaluation des politiques publiques de 2007 à 2011. Elle conduit à l'UCM plusieurs projets européens de recherche sur la qualité des politiques d'égalité des genres, notamment les projets MAGEEQ et QUING. Elle dirige actuellement le projet de recherche européen GENOVATE (2013-2016) qui s'intéresse à la transformation de la culture organisationnelle pour l'égalité des genres dans le secteur de la recherche et de l'innovation. L'équipe de l'UCM dirigée par Mme. Bustelo agit en évaluation du projet. Elle est également membre du Comité consultatif d'évaluation globale d'ONU Femmes (2014-2016) (Global Evaluation Advisory Committee, UN Women), ainsi que du Groupe d'experts de haut niveau chargé de l'évaluation ex post du 7e programme cadre européen de recherche (2014-2015). Elle a publié de nombreux textes sur les théories et méthodologies d'évaluation ainsi que sur les politiques d'égalité des genres, l'intersectionnalité, l'évaluation de l'intégration du genre et l'analyse du cadre politique.

CONTINUED

Lyn Alderman leads two portfolios evaluation and course quality at Queensland University of Technology. She is the President of the Australasian Evaluation Society and Editor for the Evaluation Journal of Australasia. Lyn's doctoral thesis applied illuminative evaluation methodology to evaluate a government review and consequent reform package. Lyn spent a month at Simon Fraser University in 2014 investigating quality assurance and is keen to continue to build her contacts in Canada.

Maria Bustelo, PhD in Political Science, is Associate Professor of Political Science and Public Administration at the Complutense University of Madrid (UCM), where she teaches on Evaluation, Public Policies and Gender and Politics. She is the director of the Master on Evaluation of Programmes and Public Policies (UCM) since its commencements in 2002. President of the European Evaluation Society during 2012 and 2013, she has also been Member of the Board of Director Committee of the Spanish National Agency for the Evaluation of Public Policies (2007-2011). At the research level she has led at the UCM several National and European research projects on the quality of gender equality policies, such as the MAGEEQ and the QUING projects. In the current European research project she leads (2013-2016), the GENOVATE ("Transforming Organisational Culture for Gender Equality in Research and Innovation"), her team at the UCM acts as project evaluator. She takes part of the Global Evaluation Committee in UNWomen (2014-2016) and in the High Level Expert Panel in charge of the expost evaluation of the 7th European Framework Research programme (2014-2015). She has publications on evaluation theory and methodology as well as on gender equality policies, intersectionality, gender mainstreaming evaluation and policy frame analysis.

INNOVER AVEC DES SOLUTIONS CRÉATIVES WWW.ADVANISJOLICOEUR.NET INNOVATION THROUGH CREATIVE SOLUTIONS

ADVANIS

Advanis offre des services de consultation de grande qualité en matière d'évaluation de programmes publics. Notre équipe de professionnels vous propose tous les outils nécessaires pour évaluer la pertinence, l'efficacité et le rendement de vos programmes.

Advanis offers high quality consultation services in evaluation of public programs. Our team of professionals offers all the necessary tools to evaluate the relevance, efficiency and performance of your programs.

PLÉNIÈRE D'OUVERTURE LUNDI MATIN
OPENING PLENARY SESSION MONDAY AM

VERS UN MONDE MEILLEUR?

*Laure Waridel, directrice exécutive du Centre interdisciplinaire de recherche en opérationnalisation du développement durable (CIRODD), fondatrice d'*Équiterre *et récipiendaire de l'ordre du Canada.*

ÉVALUATION ET VALEURS: L'ÉVALUATEUR PEUT-IL S'ENGAGER? DE QUELLE MANIÈRE?

- *Maria Bustelo, professeur agrégée de science politique et d'administration publique à l'Université Complutense de Madrid*
- *Lyn Alderman, présidente de l'Australasian Evaluation Society et rédactrice en chef du Evaluation Journal of Australasia*
- Modération par *Astrid Brousselle, professeur à l'Université de Sherbrooke et titulaire de la Chaire de recherche du Canada en évaluation et amélioration du système de santé*

Prendre des décisions collectives qui auront un impact pour la société constitue un acte politique. Les Hommes politiques doivent faire certains arbitrages entre plusieurs valeurs. Les faits scientifiques tirés des recherches ou des évaluations perdent alors leur nature et deviennent des valeurs. Quand, en tant qu'évaluateurs, nous identifions des orientations qui nous permettraient de construire une société meilleure, comme, par exemple, une façon d'offrir une éducation de qualité à tous, de donner un accès universel au système de santé, d'introduire plus d'équité, l'évaluateur peut-il, ou doit-il, s'engager à défendre ces faits devenus valeurs dans le débat politique? Comment peut-il le faire sans qu'on ne lui reproche son engagement? Lors de cette session, nous explorerons s'il est possible et comment il est possible d'être engagé, c'est-à-dire d'augmenter la portée politique de nos résultats d'évaluation.

La question sera débattue par Maria Bustelo et Lyn Alderman. Maria Bustelo est professeure de science politique et d'administration publique à l'Université Complutense de Madrid (UCM). Elle a été en 2012 et 2013 Présidente de la Société européenne d'évaluation. Son expertise porte entre autres, sur les politiques d'égalité de genres, l'évaluation de l'intégration du genre et l'analyse du cadre politique.

Lyn Alderman, est directrice adjointe de la Qualité académique et des Standards à l'unité d'apprentissage et d'enseignement de Queensland University of Technology (QUT). Elle est présidente de la Société Australasienne d'évaluation et éditrice du Evaluation Journal of Australasia. Son expertise principale est en assurance de la qualité, en pédagogie, principalement en éducation supérieure.

TOWARDS A BETTER WORLD?

Laure Waridel, executive director of the Centre interdisciplinaire de recherche en opérationnalisation du développement durable (CIRODD), founder of Équiterre*, Recipient of the Order of Canada 2012.*

VALUES AND EVALUATION: CAN AND HOW CAN THE EVALUATOR ENGAGE?

- *Maria Bustelo, Associate Professor of Political Science and Public Administration at the Complutense University of Madrid*
- *Lyn Alderman, President of the Australasian Evaluation Society and Editor for the Evaluation Journal of Australasia*
- Session moderated by *Astrid Brousselle, professor at the Université de Sherbrooke and holder of the Chaire de recherche du Canada en évaluation et amélioration du système de santé*

Making collective decisions that will have a real impact on society constitutes a political act. Political people must make certain compromises amid many competing values. Scientific facts derived from research or evaluations thus lose their nature and become values. When, as evaluators, we identify certain perspectives that allow us to build a better society (such as a way to offer quality education to everyone, to give universal access to health care, or to promote equality), do we have an obligation to rise up and defend these facts-turned-values in the political sphere? How can we do this without having our commitment called into question? During this session, we will explore whether and how it is possible to be engaged – which is to say to extend the reach of politics to our evaluation results.

Maria Bustelo and Lyn Alderman will debate these questions. Maria Bustelo is a Professor of Political Science and Public Administration at the Complutense University of Madrid (UCM). In 2012 and 2013 she was President of the European Society of Evaluation. Her expertise touches on, among many other things, gender equality politics, the evaluation of gender integration and the analysis of political frameworks.

Lyn Alderman is the Associate Director of Academic Quality and Standards in the Learning and Teaching unit of the Queensland University of Technology (QUT). She is President of the Australasian Society of Evaluation and Editor of the Evaluation Journal of Australasia. Her main expertise centres on quality assurance and pedagogy, primarily in higher education

PLÉNIÈRE LUNDI APRÈS-MIDI
PLENARY SESSION MONDAY PM

PANEL « DIALOGUER : LES APPROCHES INNOVANTES DU PHOTOVOIX ET DU WORLD CAFÉ »

- *Christine Loignon, Département de médecine de famille, Faculté de médecine, Université de Sherbrooke*
- *Karoline Truchon, Centre de l'histoire orale et de récits numérisés, Université Concordia*
- *Chris Corrigan, Steward de la communauté globale de l'« Art of Hosting »*
- *Séance animée par Lynda Rey, Gestionnaire principale de la Surveillance, l'évaluation & l'apprentissage chez la Fondation One Drop*

L'art et la science de l'évaluation emploie des approches innovatrices et créatives au dialogue afin de découvrir des façons plus efficaces d'encourager des gens, des communautés et des décideurs vers la création d'un meilleur monde. Parmi ces approches, Photovoice et World Café permettent, en tant qu'outils pratiques de l'évaluation inspirés par la recherche-active participative, le dialogue collectif, la création de sens, et la production du savoir.

Christine Loignon (Département de médecine familiale, Faculté de Médecine, Université de Sherbrooke) et Karoline Truchon (Centre de l'histoire orale et de récits numérisés, Université Concordia) présenteront les principes et la méthodologie de Photovoice pour l'initiation du dialogue.

Chris Corrigan est artiste de processus, enseignant, et facilitateur des technologies sociales pour la conversation face-à-face. Il s'exprimera sur la complexité et le savoir-faire comme évaluation, en discutant des façons dont il utilise le World Café pour évaluer avec un dialogue focalisé qui mène vers l'action.

PANEL « INNOVATIVE APPROACHES FOR DIALOGUE : PHOTO VOICE AND WORLD CAFÉ »

- *Christine Loignon, Family Medicine Department, Faculty of Medicine, Université de Sherbrooke*
- *Karoline Truchon, Center for Oral History and Digital Storytelling, Concordia University*
- *Chris Corrigan, Steward of the global Art of Hosting community*
- Session moderated by *Lynda Rey, Senior Manager of Monitoring, Evaluation & Learning at the One Drop Foundation*

In pursuit of more effective ways to engage people, communities and decision-makers towards a better world, the art and science of evaluation is being creative in using innovative approaches for dialogue. Amongst these, Photovoice and World Café as practice-based evaluation tools borrowed from participatory action research and empowering methodology allow collective dialogue, sense-making and knowledge production.

Christine Loignon (Family Medicine Department, Faculty of Medicine, Université de Sherbrooke) and Karoline Truchon (Center for Oral History and Digital Storytelling, Concordia University) will present the principles and the methodology of Photovoice for initiating dialogue.

Chris Corrigan, a process artist, a teacher and a facilitator of social technologies for face to face conversation will talk about complexity and sense-making as evaluation and discuss the ways in which he uses World Café to do so in a focused dialogue that leads to action.

PLÉNIÈRE MARDI MATIN
PLENARY SESSION TUESDAY AM

INFLUENCES ET POUVOIRS DE L'ÉVALUATION À BÂTIR UN MONDE MEILLEUR

- *Dow Ornanong Maneerattana, World Resources Institute*
- *Caroline Heider, Directrice générale et Vice présidente senior, Groupe de la Banque mondiale*
- *Ghislain Arbour, Université de Melbourne, Centre for Program Evaluation*
- Modération par *Benoit Gauthier, CE, président national, Société canadienne d'évaluation*

Les panélistes discuteront de comment l'évaluation peut aider à améliorer les politiques. Les présentations porteront sur les questions suivantes: De quelles façons l'évaluation influence-t-elle positivement les politiques? Quel est le rôle de l'évaluation dans le processus de développement de politiques? Quels sont les facilitateurs et inhibiteurs internes et contextuels clés qui influent sur le rôle positif que joue l'évaluation dans l'élaboration des politiques? Dow Ornanong Maneerattana du World Resources Institute illustrera son discours avec l'utilisation des données satellitaires dans la surveillance de la déforestation. Caroline Heider du Groupe indépendant d'évaluation du Groupe de la Banque mondiale utilisera le travail du GBM sur les mesures de protection et les politiques de développement durable visant à prévenir et à atténuer les impacts négatifs de ses projets sur les populations et l'environnement. Ghislain Arbour discutera de la notion de la propriété du processus d'évaluation et de ses résultats dans une société démocratique, en soulignant la contribution des facteurs institutionnels.

THE INFLUENCE AND POWER OF EVALUATION TO BUILD A BETTER WORLD

- *Dow Ornanong Maneerattana, World Resources Institute*
- *Caroline Heider, Director General and Senior Vice President, Evaluation, World Bank Group*
- *Ghislain Arbour, University of Melbourne, Centre for Program Evaluation*
- Session moderated by *Benoit Gauthier, CE, National President, Canadian Evaluation Society*

The panellists will discuss how evaluation can help improve policies. The presentations will touch upon the following questions: In what ways does evaluation positively influence policies? What role does evaluation play in the policy process? What are the key internal and contextual enablers and inhibitors that affect the positive role that evaluation plays in policy making? Dow Ornanong Maneerattana of the World Resources Institute will illustrate her speech with the use of satellite data in monitoring deforestation. Caroline Heider of the World Bank Group's Independent Evaluation Group will use the WBG work on safeguards and sustainability policies to prevent and mitigate adverse impacts of its projects on people and the environment. Ghislain Arbour will discuss the ownership of the evaluation process and findings in a democratic society, highlighting the contribution of institutional factors.

PLÉNIÈRE MERCREDI MATIN
PLENARY SESSION WEDNESDAY AM

LES DÉFIS ET RÉALISATIONS DE L'ÉVALUATION POUR UNE MEILLEURE GOUVERNE

- *Robert Lahey, president REL Solutions inc., Directeur fondateur du Centre d'excellence en* évaluation *du Conseil du Trésor de Canada*
- *James C. McDavid, professeur d'administration publique, Université de Victoria*
- *Pierre Cliche, professeur invité à l'École nationale d'administration publique (ENAP)*
- Modération par *Richard Marceau, professeur retraité et associé à l'École nationale d'administration publique (ENAP)*

Nous avons vu cette année au gouvernement du Québec la création de la « Commission de révision permanente des programmes » (CRPP). Cette instance rappelle à plusieurs égards les « Examens stratégiques » du Secrétariat du Conseil du Trésor du Canada ; elle vise à savoir si les programmes de l'État répondent aux besoins des citoyens, s'ils sont bien administrés et si les modes de financement sont conformes à la capacité de payer des citoyens. Étant donné cette nouvelle tendance à encadrer l'évaluation des interventions publiques, les panelistes discuteront de l'effet de ces formules sur l'efficacité et l'efficience de l'évaluation des programmes publics. Quelles sont les réalisations de ces instances d'évaluation, leurs défis, leurs forces, leurs faiblesses ? Quelle est la qualité des données obtenues ? Quelles leçons tirer des expériences étrangères ? Quels effets sur la performance des interventions publiques ? Sur les budgets et les dépenses ? Quelles conséquences pour l'évaluation de programme ? Robert Lahey (fondateur du Centre d'excellence en évaluation), James C. McDavid (professeur d'administration publique à l'Université de Victoria) et Pierre Cliche (ex-administrateur au gouvernement du Québec et professeur à l'ENAP) apporteront différents points de vue sur la question.

CHALLENGES AND ACHIEVEMENTS OF EVALUATION FOR BETTER GOVERNANCE

- *Robert Lahey, president of REL Solutions inc. and founding Head of Canada's Centre of Excellence for Evaluation*
- *James C. McDavid, professor of Public Administration, University of Victoria*
- *Pierre Cliche, associate professor at the* École *nationale d'administration publique (ENAP)*
- Session moderated by *Richard Marceau, professeur retraité et associé at l'École nationale d'administration publique (ENAP)*

We saw in Quebec this year the creation of the « Commission de révision permanente des programmes » (CRPP). In many respects, the CRPP seems to be similar to the "Strategic review" process within the federal government; for one, the role of this Commission is to assess the worth of public programs and policies and using the resulting value judgments to drive funding decisions. Given this evolution towards procedures streamlining the assessment of the worth of public interventions, the panelist will discuss on how these initiatives impact on the evaluation of public performance. What are their achievements? Challenges? Flaws? A major stumbling block is the lack of quality data. What lessons can we learn from other experiences on this particular matter ? What are the implications of these streamlined procedures on public performance improvements? On funding decision? Accountability? What are the implications for program evaluation? Should we expect disavowal of program evaluation by central agencies? Robert Lahey (founding Head of Canada's Centre of Excellence for Evaluation), James C. McDavid (Professor of Public Administration at the University of Victoria) and Pierre Cliche (former Quebec administrator and professor at ENAP Quebec) will bring different perspectives on these issues.

PLÉNIÈRE DE CLÔTURE
CLOSING PLENARY SESSION

L'ÉVALUATION POUR UN MONDE MEILLEUR... QU'EST-CE QUE ÇA REPRÉSENTE POUR VOUS ?

- *Jonny Morell, Directeur de l'évaluation à la Fulcrum Corporation, et éditeur de la revue Evaluation and Program Planning*
- *Robert Schwartz, Directeur exécutif de l'Unité de recherche sur le tabac de l'Ontario (Ontario Tobacco Research Unit), professeur associé à la Dalla Lana School of Public Health de l'Université de Toronto, et scientifique principal au Centre for Addiction and Mental Health*
- *Lyn Alderman, présidente de l'Australasian Evaluation Society et rédactrice en chef du Evaluation Journal of Australasia*
- *Maria Bustelo, professeur agrégée de science politique et d'administration publique à l'Université Complutense de Madrid*
- Modération par *Huilan Krenn, Directrice de l'évaluation, Fondation WK Kellogg*

La question sera débattue par les éditeurs principaux de revues en évaluation et les deux présentatrices de la plénière d'ouverture. Huilan Krenn, directrice de l'évaluation pour la Fondation WK Kellogg, agira à titre de modératrice. Les éditeurs de journaux sont les personnes les plus exposées aux nouvelles connaissances et sont les plus à même d'identifier les nouvelles tendances. Nous inviterons Robert Schwartz, éditeur de la Revue Canadienne d'Évaluation de Programme, Jonathan Morell, éditeur de Evaluation and Program Planning à échanger avec Maria Bustelo et Lyn Alderman. Maria Bustelo est professeure de sciences politiques et d'administration publique à l'Université Complutense de Madrid et ancienne Présidente de la Société Européenne d'Évaluation. Lyn Alderman est directrice adjointe de la Qualité académique et des Standards à l'unité d'apprentissage et d'enseignement de Queensland University of Technology, présidente de la Société Australasienne d'Évaluation et éditrice du Evaluation Journal of Australasia. Ces quatre présentateurs partageront leurs pensées et leur vision de l'agenda d'une évaluation pour un monde meilleur.

EVALUATION FOR A BETTER WORLD.... WHAT DOES IT MEAN FOR YOU?

- *Jonny Morell, Director of Evaluation at the Fulcrum Corporation, and Editor of Evaluation and Program Planning*
- *Robert Schwartz, Executive Director of the Ontario Tobacco Research Unit and Associate Professor in the Dalla Lana School of Public Health at the University of Toronto and Senior Scientist, Centre for Addiction and Mental Health*
- *Lyn Alderman, President of the Australasian Evaluation Society and Editor for the Evaluation Journal of Australasia*
- *Maria Bustelo, Associate Professor of Political Science and Public Administration at the Complutense University of Madrid*
- Session moderated by *Huilan Krenn, Director of Evaluation, WK Kellogg Foundation*

This question will be debated by editors of evaluation journals and the keynote speakers of the opening plenary session. Huilan Krenn, evaluation director of the WK Kellog Foundation will be the moderator. Journal editors are the most exposed to new knowledge and are in a such position to identify new trends. We will invite Robert Schwartz, from the Canadian Journal of Program Evaluation, Jonathan Morell, from Evaluation and Program Planning, to exchange with Maria Bustelo, and Lyn Alderman. Maria Bustelo is profesor in political sciences and public administration at the Complutense University of Madrid, and former president of the European Evaluation Society. Lyn Alderman is associate director, Academic Quality and Standards Chancellery, Queensland University of Technology, president of the Australasian Evaluation Society and editor of the Evaluation Journal of Australasia. These four presenters will share their thoughts and their vision about the agenda for an evaluation for a better world.

Goss Gilroy Inc. (GGI) is one of Canada's leading firms in the areas of program evaluation and results-based management (RBM). Since 1981, we have conducted over 3000 evaluations and related projects for public sector organizations and NGOs in Canada and abroad. GGI applies innovative qualitative and quantitative methodologies that provide insights into the results, relevance and cost-effectiveness of policies and programs.

GOSS GILROY INC.

Creating Knowledge for Results

For More Information

Visit: www.ggi.ca

Email: ggi@ggi.ca

Call: 613-230-5577 or toll free 1-800-611-0511

Offices in Ottawa, ON and St. John's, NL

GGI's multi-disciplinary team of evaluation and RBM experts includes staff and sub-contractors with experience in a wide range of public sector program areas, including: Aboriginal affairs, education, health, social programs, economic programs, culture, justice and security, science, immigration, and international development.

ÉVÉNEMENTS SOCIAUX

SOCIAL EVENTS

DIMANCHE 24 MAI

Réception d'ouverture et encan silencieux
18h00-20h30, Salon Club Sheraton • Venez prendre un verre avec nous et participer à un encan silencieux au bénéfice du fonds de la Société canadienne d'évaluation pour l'éducation (FSCEE) sous une ambiance détendue offerte par un trio jazz.

LUNDI 25 MAI

Yoga – Exercice matinal
6h10 à 7h00, Point de rencontre : Centre de remise en forme Sheraton • Débutez la journée avec une salutation au soleil sur la terrasse extérieur du Sheraton. N'oubliez pas d'apporter votre tapis de yoga.

Course à pied – Exercice matinal
6h10 à 7h00, Point de rencontre : Lobby du Sheraton • Débutez la journée en vous revigorant avec une course guidée de 4,5 km sur le parc du Mont-Royal.

Réception du concours de cas des étudiants
18h00 à 19h00, Salon Sheraton Club • Nourriture et boissons vous seront servies au cours de cette réception où sera dévoilée l'équipe gagnante.

Cocktail semi-dinatoire au Musée d'art contemporain de Montréal (MAC)
18h00 à 21h00, MAC : 185, rue Ste-Catherine Ouest (coin Jeanne-Mance)
Métro : Place-des-arts • Inscription obligatoire • Ne manquez pas cette occasion d'échanger sur les thèmes de la journée autour d'un (ou plusieurs!) verre et de délicieux canapés, dans une ambiance chaleureuse et festive, en plein cœur du vibrant quartier des spectacles de Montréal. Accès exclusif à l'exposition permanente du musée à partir de 18h00. Andy Rowe et Shelly Borys, deux des membres de notre communauté les plus engagés et engageants, fourniront matière à réflexion.

Suite d'hôte offerte par la SQEP
À partir de 21h00, Suite exécutive à déterminer • La SQEP vous accueille dans une suite de l'hôtel à partir de 21h00. Boisson, grignotines et prix de présence.

MARDI 26 MAI

Exercices matinaux
6h10 à 7h00 • Points de rencontre : Centre de remise en forme Sheraton (yoga) et Lobby du Sheraton (course à pied).

L'évaluation au Québec : Les pôles d'action
17h35 à 19h00, Foyer de la Salle de bal • Lors de ce 5 à 7 offert par la SQEP, vous aurez l'occasion de découvrir nos axes d'interventions et nos expériences de partenariat au sein de la communauté globale en évaluation. Un rendez-vous à ne pas manquer si vous êtes interpellés par les échanges, les partages d'expériences et les collaborations.

SUNDAY, MAY 24

Opening reception and silent auction
6:00 to 8:30 p.m. Sheraton Club Level • Come and have a drink with us and participate in the silent auction to benefit the Canadian Evaluation Society Educational Fund (CESEF) in a relaxed atmosphere offered by a jazz trio.

MONDAY, MAY 25

Yoga – Morning Exercice
6:10 to 7:00 a.m. Meeting point: Sheraton Fitness • Get a fresh start to the day with a sun salutation on the terrace of the Sheraton. Don't forget to bring your yoga mat.

Jogging – Morning Exercice
6:10 to 7:00 a.m. Meeting point: Lobby of the Sheraton • Start your day with a guided run of 4.5 km on the Mount Royal Park.

Student Case Competition Awards Reception
6:00 to 7:00 p.m. Sheraton Club Level • Food and drinks will be served during this reception where the winning team will be announced.

Cocktail party at the Contemporary Art Museum of Montreal (MAC)
6:00 to 9:00 p.m. MAC: 185, rue Ste-Catherine Ouest (corner Jeanne-Mance)
Metro station: Place-des-arts • Registration required • Do not miss this opportunity to discuss conference insights with a drink (or more!) and delicious canapés, in a warm and festive atmosphere, in the heart of Montreal's bubbling entertainment district. Exclusive access to the Museum's permanent exhibition. Andy Rowe and Shelly Borys, two of our community's most engaged and engaging members, will offer food for thought.

Hospitality suite offered by SQEP
From 9:00 p.m. Executive suite to be confirmed • The SQEP welcomes you in a one of the hotel suites starting at 21:00. Drinks, snacks and prizes.

TUESDAY, MAY 26

Morning Exercice
6:10 to 7:00 a.m. • Meeting points: Sheraton Fitness (yoga) and Lobby of the Sheraton (jogging).

Evaluation in Quebec: The action points
5:35 to 7:00 p.m. Ballroom Foyer • During this happy hour offered by SQEP, you will have the opportunity to discover our areas of intervention and our partnership experiences in the global evaluation community. An appointment not to be missed for exchange, experience sharing and collaborations.

RF-Ee
Réseau francophone des évaluateurs émergents

Le RF-Ee, la voix des évaluateurs émergents!

- ★ *Une communauté de pratique dynamique et en croissance*
- ★ *Un soutien au développement professionnel des évaluateurs émergents*
- ★ *Des expériences partagées avec les évaluateurs chevronnés*
- ★ *Des contributions à la communauté globale en évaluation*

www.portail-rfe.org
www.facebook.com/reseaufee
rfe.emergents@gmail.com
@RfeEmergents

ÉVÉNEMENTS SOCIAUX

SOCIAL EVENTS

Tours guidés à vélo
17h45, Point de rencontre : Lobby du Sheraton • Lieu de départ : Boutique de vélos Ça Roule (27, rue de la Commune Est) • Durée : 2h00 (18h00 à 20h00), inscription obligatoire Partez à la rencontre de Montréal en parcourant à vélo ses différents quartiers, ses attraits incontournables et ses lieux plus secrets. Inclut: guide professionnel, location du vélo, veste de sécurité, casque et bouteille d'eau. Inscrivez-vous au comptoir d'inscription de la conférence s'il reste encore de la place. (51$ taxes en sus)

Soupers animés par des évaluateurs
À partir de 19h00, Divers restaurants à Montréal • Passez la soirée en compagnie d'évaluateurs renommés dans leur restaurant préféré de Montréal. • Inscription obligatoire. Inscrivez-vous aux feuilles d'inscription affichées au comptoir d'inscription du congrès, avant midi le 26 mai.

Suite d'hôte offerte par 8 chapitres de la SCÉ
À partir de 21h00, Suite exécutive à déterminer • Plusieurs chapitres de la SCÉ (Capitale nationale, SK, NL, ON, MB, NE, IPE, NS) vous accueillent dans une suite de l'hôtel. Boisson, grignotines et prix de présence.

MERCREDI 27 MAI

Exercices matinaux
6h10 à 7h00 • Points de rencontre : Centre de remise en forme Sheraton (yoga) et Lobby du Sheraton (course à pied)

Tours guidés à vélo
12h45, Point de rencontre : Lobby du Sheraton • Lieu de départ : Boutique de vélos Ça Roule (27, rue de la Commune Est) • Durée : 2h00 (13h00 à 15h00), inscription obligatoire Partez à la rencontre de Montréal en parcourant à vélo ses différents quartiers, ses attraits incontournables et ses lieux plus secrets. Inclut: guide professionnel, location du vélo, veste de sécurité, casque et bouteille d'eau.

Saveurs et arômes du Vieux-Montréal
13h15, Point de rencontre : Lobby du Sheraton • Lieu de départ : Sur le parvis de la Basilique Notre-Dame (110, rue Notre-Dame Ouest) • Durée : 2h30 (13h30 à 16h00), • Cette balade guidée vous fait découvrir de façon délicieuse les charmes culinaires, culturels et historiques du plus ancien quartier de Montréal. Inscrivez-vous au comptoir d'inscription de la conférence s'il reste encore de la place. (59$ avec taxes, minimum 6)

Guided bike tours
5:45 p.m. Meeting point: Lobby of the Sheraton • Starting point: Montreal on Wheels Bike shop (27, rue de la Commune Est) • Duration: 2 hours (6:00 – 8:00 p.m.), Registration required • Discover Montreal and its different neighborhoods, must-see attractions and its most secret places with a bicycle ride. Included: ride leader, bike, security vest, helmet and bottle of water. Sign up at the conference registration desk if there is space available. ($51 plus taxes)

Dinner hosted by evaluators
From 7:00 p.m. Various restaurants in Montréal • Spend the evening in the company of renowned evaluators in their favorite Montreal restaurant. • Registration required. Sign up on the sign-up sheets at the conference registration desk by noon on May 26th.

Hospitality suite offered by 8 chapters of the CSE
From 9:00 p.m. Executive suite to be confirmed • Several chapters of the CES (National Capital, SK, NL, ON, MB, NS, PEI, NS) welcome you in a hotel suite. Drinks, snacks and prizes.

WEDNESDAY, MAY 27

Morning Exercise
6:10 to 7:00 a.m. • Meeting points: Sheraton Fitness (yoga) and Lobby of the Sheraton (jogging).

Guided bike tours
12:45 p.m. Meeting point: Lobby of the Sheraton • Starting point: Montreal on Wheels Bike shop (27, rue de la Commune Est) • Duration: 2 hours (1:00 – 3:00 p.m.), Registration required • Discover Montreal and its different neighborhoods, must-see attractions and its most secret places with a bicycle ride. • Included: ride leader, bike, security vest, helmet and bottle of water.

Flavours and aromas of Old MTL
1:15 p.m. Meeting point: Lobby of the Sheraton • Starting point: On the steps of the Notre-Dame Basilica (110, Notre-Dame Street West) • Duration: 2.5 hours (1:30 to 4:00 p.m.), Registration required • This delicious walking tour will allow you to discover the cultural and historic culinary charms of the oldest district of Montreal. Sign up at the conference registration desk if there is space available. ($59 with taxes; 6 minimum)

Experts in evaluation and performance measurement

We have helped our clients to:

- **Improve** performance
- **Save** money
- **Build** understanding
- **Demonstrate** results
- **Learn** from experience
- **Achieve** success

Cathexis

Building understanding to drive improvement

cathexisconsulting.ca · 1-877-469-9954 · info@cathexisconsulting.ca

MERCI AUX COMMANDITAIRES DU SALON DE RÉCEPTION

THANK YOU TO OUR HOSPITALITY SUITE SPONSORS

Newfoundland & Labrador Chapter
Canadian Evaluation Society

Nova Scotia Chapter
Canadian Evaluation Society

Prince Edward Island Chapter
Canadian Evaluation Society

New Brunswick Chapter
Canadian Evaluation Society
Section du Nouveau-Brunswick
Société canadienne d'évaluation

SQEP | Société québécoise d'évaluation de programme

National Capital Chapter
Canadian Evaluation Society
Section de la Capitale nationale
Société canadienne d'évaluation

Ontario Chapter
Canadian Evaluation Society

Manitoba Chapter
Canadian Evaluation Society

Saskatchewan Chapter
Canadian Evaluation Society

ATELIERS DE FORMATION PROFESSIONNEL

PROFESSIONAL DEVELOPMENT WORKSHOPS

DIMANCHE 24 MAI 2015 / SUNDAY MAY 24, 2015

Inscription/Registration	7h30 à 19h00	FOYER 2E ÉTAGE FOYER LEVEL 2
9h00 à 16h00/9:00 am to 4:00 pm		
Cindy Tananis ▶ Qualitative Work in Evaluation: Why? When? and How? For the World We Want Niveau/Level : Débutant/Beginner	ATELIERS / WORSHOPS	SALON 7
9h à 12h00/9:00 am to 12:00 pm		
Kaireen Chaytor and John Mayne ▶ Understanding and Using Contribution Analysis Niveau/Level : Intermédiaire/Intermediate	ATELIERS / WORSHOPS	SALON DRUMMOND OUEST
Eva Anstett ▶ Évaluer les réglementations pour mieux anticiper leurs effets : Balises pour fiabiliser les Analyses d'Impacts Réglementaires (AIR) Niveau/Level : Débutant/Beginner	ATELIERS / WORSHOPS	SALON DRUMMOND CENTRE
Jennifer Birch-Jones ▶ Facilitation skills for evaluators Niveau/Level : Intermédiaire/Intermediate	ATELIERS / WORSHOPS	SALON DRUMMOND EST
10h15 à 10h4 /10:15 am to 10:45 am		
Pause santé /Health Break	FOYER NIVEAU 2 ET 3/FOYER LEVEL 2 AND 3	
12h00 à 13h00/12:00 pm to 1:00 pm		
Diner Buffet Lunch	SALON 4 ET 5	
13h00 à 16h00/1:00 pm to 4:00 pm		
Gail V. Barrington ▶ Consulting Challenges Niveau/Level : Intermédiaire/Intermediate	ATELIERS / WORSHOPS	SALON 6
Jacques Bérard ▶ Les protocoles d'évaluation faisant appel à des méthodes mixtes Niveau/Level : Intermédiaire/Intermediate	ATELIERS / WORSHOPS	SALON DRUMMOND OUEST
John Burret ▶ Skills for Visual Data and Non-Lethal PowerPoint Presentations Niveau/Level : Débutant-Intermédiaire/Beginner-Intermediate	ATELIERS / WORSHOPS	SALON DRUMMOND CENTRE
Linda E. Lee ▶ Participatory Evaluation: Learning for a Change Niveau/Level : Débutant/Beginner	ATELIERS / WORSHOPS	SALON DRUMMOND EST
18h00 à 20h30/6:00 to 8:30 p.m.		
Réception d'ouverture et encan silencieux/ Opening reception and silent auction	SALON SHERATON CLUB SHERATON CLUB LEVEL	

LUNDI 25 MAI 2015 / MONDAY MAY 25, 2015

Inscription/Registration	7h à 18h30	FOYER 2E ÉTAGE FOYER LEVEL 2
Salon d'exposition/Exhibitors	7h30 - 17h30	FOYER 4E ÉTAGE FOYER LEVEL 4
Exposition d'affiches / Poster presentations	7h30 - 17h30	FOYER 3E ÉTAGE FOYER LEVEL 3
6h10 à 7h00/6:10 to 7:00 a.m.		
Exercices matinaux Morning Exercise	Centre de remise en forme Sheraton (yoga) et Lobby du Sheraton (course à pied)/ Sheraton Fitness (yoga) and Lobby of the Sheraton (jogging)	
7h00 à 8h30/7:00 to 8:30 a.m.		
Petit-déjeuner/ Breakfast : Buffet continental	FOYER SALLE DE BAL/BALLROOM FOYER	
8h30 à 10h00/8:30 to 10:00 a.m.		
PLÉNIÈRE D'OUVERTURE **Benoît Gauthier et les Co-présidents** ▶ Mot d'ouverture et Prise en charge du flambeau de l'Année internationale de l'évaluation **(#EvalYear)** **Laure Waridel** ▶ Vers un monde meilleur? Towards a better world? **Maria Bustelo, Lynn Alderman** **Modération par Astrid Brousselle; Moderated by Astrid Brousselle** ▶ Values and evaluation: can and how can the evaluator engage? Évaluation et valeurs: l'évaluateur peut-il s'engager? De quelle manière?	Plénière/Plenary	SALLE DE BAL OUEST & CENTRE
10h00 à 10h30/10:00 to 10:30 a.m.		
Pause santé/Health Break	FOYER SALLE DE BAL/BALLROOM FOYER	

LUNDI 25 MAI 2015 / MONDAY MAY 25, 2015

10h30 à 11h30/10:30 to 11:30 a.m.		
ÉVALUATION DES PROGRAMMES DE SANTÉ - VIH/SIDA **1) Ludivine Veillette-Bourbeau:** ▶ L'évaluation pour optimiser le dépistage du VIH pour les hommes gais: le projet SPOT à Montréal **2) Rosine Flore Chuedo Djoungou** ▶ Leçons apprises de l'évaluation du Projet allo info sida	Exposés / Papers	SALON 1
REFRAME QUTS EVALUATION FRAMEWORK ENCOMPASSES A MULTI-FACETED APPROACH TO MEET STAKEHOLDER NEEDS **Lyn Alderman**	Conférence d'expert/Expert Lecture	SALON 2
INCREASING THE EVALUATOR'S INFLUENCE: TECHNIQUES AND MICRO-PRACTICES **Natalie De Sole, Melanie Hwalek**	Table ronde/Round Table	SALON 4
IMPACT EVALUATION METHODS / MÉTHODES D'ÉVALUATION D'IMPACT **1) John Gargani: Valuation** ▶ Methods for Representing the Value of Program Impacts in Monetary Units **2) Paul Kishchuk** ▶ What Environmental Assessment can Learn from Evaluation ***É/S** **3) Jean-Marie Buregeya** ▶ Évaluation des effets de la pratique de l'évaluation d'impact sur la santé (ÉIS)	Exposés / Papers	SALON 5
DEVELOPMENT EVALUATION 1 **1) Gisela Cardoso, Marly Marques da Cruz, Aline Duque de Macedo, Ana Cristina Gonçalves Vaz dos Reis, Celita Almeida Rosario, Patrícia Pássaro da Silva Toledo, Solange Kanso** ▶ The experience of a participative evaluation: Brazilian QualiSUS-Network Project **2) Ian Hopwood** ▶ The UN Resolution and International Evaluation Year - What's in it for Africa?	Exposés / Papers	SALON 6
VALUING EVALUATION POWER AND THE POWER OF EVALUATION IN "SPEAKING TRUTH TO POWER" **Sandiran (Sandi) Premakanthan**	Conférence d'expert/Expert Lecture	SALON 7
HOW TO PUBLISH IN A JOURNAL OF EVALUATION? **Robert Schwartz, Kristelle Alunni-Menichini, Lynda Benhadj, Jean-Marie Buregeya, Marie Beausejour**	Conférence d'expert/Expert Lecture	SALON 8

***É/S :** Présentation étudiante/Student presentation

circum

rigour · transparency · creativity · relevance

rigueur · transparence · créativité · pertinence

circum.com

In a time of universal deceit, telling the truth is a revolutionary act.

En ces temps de tromperie, dire la vérité est un acte révolutionnaire.

(George Orwell)

Science-Metrix

It's official! Science-Metrix signs lease on New Ottawa office to expand Evaluation Services.

Same quality – More convenience

C'est officiel! Science-Metrix ouvre ses nouveaux bureaux à Ottawa pour étendre ses services en évaluation

Même qualité - Plus de commodité

info@science-metrix.com
www.science-metrix.com

LUNDI 25 MAI 2015 / MONDAY MAY 25, 2015

10h30 à 11h30/10:30 to 11:30 a.m.		
MANAGING PROJECT CONSTRAINTS FOR THE NEXT DECADE **Judy Lifshitz**	Conférence d'expert/Expert Lecture	SALLE DE BAL EST
IS EVALUATION LOSING SALIENCE? **Andy Rowe (fin à 11h15/ends at 11:15)**	Conférence d'expert/Expert Lecture	SALLE DE BAL CENTRE ET OUEST
EVALUATION OF PROGRAMS FOR YOUTH 1/ ÉVALUATION DES PROGRAMMES POUR JEUNES **1) Tara Collins: Evaluation for the world we want** ▶ Child Rights Impact Assessment (CRIA) for Business **2) Anne Miller** ▶ Developmental Evaluation Learnings from a Girls Empowerment Program ***É/S** **3) Xavier Barsalou Verge, Renée Séguin, Mélanie M. Gagnon, Christian Dagenais** ▶ Évaluation d'une formation en matière d'agression sexuelle envers les enfants autochtones	Exposés / Papers	SALON DRUMMOND OUEST
APPROCHES À L'ÉVALUATION PARTICIPATIVE / APPROACHES TO PARTICIPATORY EVALUATION **1) Lyne Massie, Joanne Otis** ▶ L'approche participative en évaluation : le cas de Pouvoir Partager/ Pouvoirs Partagés **2) Denise Bélanger, Linda Lee:** ▶ Working for a World We All Want: The Journey of a Community Needs Assessment **3) Shannon Clark Larkin, Nicole Michaud, Michelle Picard-Aitken:** ▶ A Participatory Approach for Analysis and Reporting to Enhance Evaluation Knowledge	Exposés / Papers	SALON DRUMMOND CENTRE
EVIDENCE-BASED PRINCIPLES TO GUIDE COLLABORATIVE APPROACHES TO EVALUATION **J. Bradley Cousins**	Conférence d'expert/Expert Lecture	SALON DRUMMOND EST
11H30 à 13H00/11:30 a.m. to 1:00 p.m.		
ASSEMBLÉE GÉNÉRALE DE LA SOCIÉTÉ CANADIENNE D'ÉVALUATION **ANNUAL GENERAL MEETING OF THE CANADIA EVALUATION SOCIETY**	SALLE DE BAL OUEST ET CENTRE	
11h30 à 13h15/11:30 a.m. to 1:00 p.m.		
Diner/Lunch : Buffet	FOYER SALLE DE BAL/BALLROOM FOYER	

***É/S :** Présentation étudiante/Student presentation

Founded in 1989, Baastel is recognised for its quality services in M&E, RBM, strategic planning, project and program management, and building individual and institutional capacity in these areas. Baastel has acquired an international reputation as a leader in three diverse but complimentary sectors:

- social and economic development
- environment, climate change and biodiversity
- disaster risk reduction and management

Le Groupe-conseil baastel ltée
Gatineau, CANADA

Le Groupe-conseil baastel sprl
Bruxelles, BELGIQUE

Representation in East Africa
Représentation en Afrique de l'Est
Katabi, Entebbe, UGANDA

baastel

Fondée en 1989, Baastel est reconnue pour la qualité de ses services en S&E, GAR, planification stratégique, gestion de projets et programmes, et en renforcement de capacités individuelles et institutionnelles dans ces domaines. Baastel a développé au fil des années une réputation de chef de file à l'international dans trois domaines distincts mais complémentaires :

- développement social et économique
- environnement, changements climatiques et biodiversité
- gestion et atténuation des risques de catastrophes

LUNDI 25 MAI 2015 / MONDAY MAY 25, 2015

13H15 À 14H45/1:15 to 2:45 p.m.		
EVALUATION OF HEALTH SERVICES **1) Emily Tsoa** ▶ To screen or not to screen: the impact of cancer screening letters ***É/S** **2) Henry Zakumumpa** ▶ Measuring the extent of institutionalization of ART programs in health facilities in Uganda	Exposés / Papers	SALON 1
GENDER-RESPONSIVE EVALUATION **1) Ranjani Krishnamurthy:** ▶ Power, Institutions and Gender Relations: Can Evaluations Transform them? **2) Jennifer Mutua:** ▶ The Role of African VOPEs in Influencing Gender and Equity Focused Evaluation by Governments	Exposés / Papers	SALON 2
PROMISING THEORIES, APPROACHES AND TOOLS **THÉORIES, APPROCHES ET OUTILS PROMETTEURS** **1) Sean Rourke, David Seekings:** ▶ Program science in practice: Lessons, challenges and implications **2) Rodrigo Quiroz, Nathalie Bigras, Julie Dion, Karine Doudou:** ▶ Instrumentation de la théorie du programme dans le cadre d'une évaluation participative **3) Michel Laurendeau, John Burrett** ▶ Program Design and Performance Measurement **4) Leslie Payne** ▶ The Role of Evaluation in the Scale up of Population Health Interventions: The Innovation Strategy	Exposés / Papers	SALON 4
AVONS-NOUS RÉGLÉ LA QUESTION DE L'UTILISATION DES RÉSULTATS DE L'ÉVALUATION? (#EVALYEAR) **Marie Gervais, Francois Dumaine, Olivier Sossa, Andrealisa Belzer, Courtney Amo, Anne Routhier, Mirianaud Oswald Agbadome**	Panel	SALON 5

***É/S :** Présentation étudiante/Student presentation

PRA is a full service, client-focused research company with offices in Ottawa, Winnipeg, Regina and Edmonton. Our goal is to ensure that research supports action, and that balanced information assists strategic planning and effective decision-making. Since 1988, we have provided program evaluation, market research, and economic analysis services to Canadian industry, government and non-profit sectors. We have completed large-scale quantitative and qualitative work, in both official languages. We provide clients with innovative methodologies, accurate analysis and an independent perspective.

Le cabinet-conseil PRA Inc. offre une gamme complète de services de recherche de qualité, axés sur les besoins des clients. Ses bureaux sont à Ottawa, Winnipeg, Regina et Edmonton. Notre objectif est de s'assurer que la recherche entraîne l'action, et que l'information équilibrée contribue à la planification stratégique et la prise de décision. Depuis 1988, nous fournissons à l'industrie canadienne, aux gouvernements et au secteur à but non lucratif des service d'évaluations de programme, d'études de marché, et d'analyses économiques. Nous avons effectué des études quantitatives et qualitatives de grande envergure, dans les deux langues officielles. Nous offrons aux clients des solutions novatrices, des analyses précises et une approche neutre.

500-363 Broadway
Winnipeg, MB R3C 3N9
Phone: (204) 987-2030
Toll free: 1-888-877-6744
admin@pra.ca
www.pra.ca

708-350 rue Sparks Street
Ottawa (Ontario) K1R 7S8
Tél: (613) 233-5474
Sans frais: 1-866-422-8468
admin@pra.ca
www.pra.ca

LUNDI 25 MAI 2015 / MONDAY MAY 25, 2015

13H15 à 14H45/1:15 to 2:45 p.m.		
PERSPECTIVES FROM GOVERNMENT, PRIVATE CONSULTING AND THE UNIVERSITY **Donna Smith-Moncrieffe, Celine Pinsent, Mark Nafekh, Pierre Mercier: Influencing Change**	Panel	SALON 6
L'ANALYSE LOGIQUE COMME LEVIER DE CHANGEMENT : INNOVATIONS ET APPLICATIONS EN SANTÉ PUBLIQUE LOGIC ANALYSIS AS A CHANGE LEVER: INNOVATIONS AND APPLICATIONS IN PUBLIC HEALTH **Tarik Benmarhnia, Véronique Foley, Jean-Marie Buregeya, Samantha Gontijo-Guerra, Gisela Cardoso, Kristelle Alunni-Menichini, Marie-Claude Tremblay:**	Panel	SALON 7
INNOVATIVE APPROACHES AND STRATEGIES 1 **1) Harold Henson:** ▶ Evaluation of Data Quality **2) Andrea MacDonald:** ▶ The Influence of Internal Evaluation on Program Managment **3) Ralph Renger, Melissa Rogan, Makenzie McPherson:** ▶ How to Use Process Flow Mapping for Continuous Quality Improvement **4) Susanna Gurr:** ▶ An innovative approach to link evidence & practice for practitioners in the employment services area	Exposés / Papers	SALON 8
IGNITE 1/2 **1) Elizabeth Lewis:** ▶ Evaluation Principles for a Democratic World **2) Paul Kishchuk:** ▶ How we make a difference; **3) Joseph Travers: PUTTING A RING ON IT:** ▶ Evaluating the long-term engagement of operational staff **4) Grégory Häuptli:** ▶ L'utilisation de l'évaluation : ce que la théorie ne mentionne pas **5) Maguatte Ndoye NDIAYE:** ▶ Evaluation du taux de survie à 12 mois des patients infectés par le VIH au Sénégal **6) Chris Lovato:** ▶ Evaluation Capacity-building for Leaders: A Mobile Learning Tool	Présentation style rapide / Ignite-style rapid	SALLE DE BAL EST

PLÉNIÈRE ÉTUDIANTS/JUGES : VOUS ÊTES CURIEUX DE CONNAÎTRE LA PROCHAINE GÉNÉRATION D'ÉVALUATEURS?

La SCÉ et le FSCÉÉ vous invitent à faire partie de l'audience de la ronde finale du concours étudiant de simulation de cas en évaluation 2015. Cet événement constitue toujours un moment fort du congrès annuel de la SCÉ ! Le nom de l'équipe gagnante sera dévoilé lors d'une réception qui se tiendra à 17:30 le jour même de cette finale

Les équipes finalistes sont (en ordre alphabétique) :

- *Apex Consultants - École de la santé publique et des systèmes de santé, Université de Waterloo*
- *One Evaluation – Département de psychologie, Université Memorial*
- *Paradigm Shift Evaluations – Département de psychologie, Université de la Saskatchewan*

STUDENT CASE COMPETITION: CURIOUS ABOUT THE NEXT GENERATION OF EVALUATORS?

CES and CESEF invite you to be part of the audience for the Final Round of the 2015 Student Case Competition. This session is always a highlight of the Conference!

The winning team will be announced at a reception at 5:30 pm today.

The finalist teams are (in alphabetical order):

- *Apex Consultants - School of Public Health & Health Systems, University of Waterloo*
- *One Evaluation – Department of Psychology, Memorial University*
- *Paradigm Shift Evaluations – Department of Psychology, University of Saskatchewan*

SALLE DE BAL CENTRE ET OUEST

EVALUATION FOR THE WORLD WE WANT? EMERGING LESSONS FROM THE GLOBAL SOUTH (#EVALYEAR) **Robert McLean, Mallika Samaranayake, Ziad Moussa, Colleen Duggan**	Panel	SALON DRUMMOND OUEST
NOT AN ISLAND - INSIGHTS FROM OTHER DISCIPLINES **Alexandra Dagger, Shelley Borys, Bill Blois, Marie-Josée Dionne-Hebert**	Panel	SALON DRUMMOND CENTRE
COLLABORATIVE EVALUATION CAPACITY BUILDING FOR SOCIAL INNOVATION IN THE PUBLIC SECTOR THROUGH DE **Keiko Kuji-Shikatani, Scott Urquhart, Jennifer McMaster, Kieran McMonagle, Cristina Ilas, Angelika Kerr**	Panel	SALON DRUMMOND EST

LUNDI 25 MAI 2015 / MONDAY MAY 25, 2015

14H45 à 16H15/ 2:45 to 4:15 p.m.		
EVALUATION STANDARDS IN THE SPANISH SPEAKING WORLD: EVOLUCIÓN Y DESAFÍOS! (#EVALYEAR) **Maria Bustelo, Jean-Serge Quesnel, Maria Luisa Calderon** **Modération - Adrian Profitos**	Panel	SALON 1
EVALUATION FOR HEALTHY ENVIRONMENTS / ÉVALUATION ET ENVIRONNEMENTS SAINS **1) Gail Vallance Barrington, Sandra Woodhead Lyons, Sharla King** ▶ Working with Assets to Build Capacity: Learning Circles and Appreciative Inquiry in Continuing Care **2) Kara Hayne:** ▶ Developing indicators to facilitate evaluation of Age-Friendly Communities initiatives across Canada **3) Nathalie Dubois, Astrid Brousselle, Ghayda Hassan, Isabelle Laurin, Marc Lemire, Éric Tchouaket:** ▶ Intervenir en périnatalité et en petite enfance pour améliorer la santé et le bien-être des familles	Exposés / Papers	SALON 2
EVALUATION PARADIGMS AND CULTURES / CULTURES ET PARADIGMES EN ÉVALUATION **1) Susan Roelofs, Cody Anderson:** ▶ Evaluating research team processes for better research implementation **2) Chris Lovato, Derek Wilson, Kylie Hutchinson, Beverly Parsons:** ▶ Walking the Walk: Building Evaluation Capacity through a Community of Learning, Inquiry and Practice **3) Kaileah McKellar, Johanne Saint-Charles, Whitney Berta, Donald C Cole, Rhonda Cockerill** ▶ Developing an Evaluation Framework for Research-Oriented Communities of Practice ***É/S** **4) Raïmi B. Osseni, M.A.P., Erika Kaneza:** ▶ Apprendre ensemble : l'importance des communautés de pratiques en évaluation	Exposés / Papers	SALON 4
BENEFITS AND LIMITATIONS OF SROI ANALYSIS **Anne Miller**	Debate	SALON 5
PARTICIPATORY EVALUATION AND COMMUNITY MOBILIZATION 1/ ÉVALUATION PARTICIPATIVE ET MOBILISATION COMMUNAUTAIRE 1 **1) Heidi Schaeffer: Building Capacity in Community-Based Networks:** ▶ Partnership Grants Learning Project **2) Julie Rocheleau, Youssef Slimani:** ▶ Contribution d'Avenir d'enfants dans le renforcement des capacités de ses partenaires en évaluation **3) Faisal Islam:** ▶ Process, Summative, Impact or something else: a hybrid approach of evaluation in non-profit sector	Exposés / Papers	SALON 6

***É/S :** Présentation étudiante/Student presentation

LUNDI 25 MAI 2015 / MONDAY MAY 25, 2015

14H45 à 16H15/2:45 to 4:15 p.m.		
INNOVATIVE APPROACHES AND STRATEGIES 2 / APPROCHES ET STRATÉGIES NOVATRICES 2 **1) Jacques Bérard:** ▶ Evaluating Complex Programs **2) France Gagnon:** ▶ Causality, Complexity, Critical Realism, Validity What Do These Terms Have in Common? ***É/S**	Exposés / Papers	SALON 7
EVALUATION OF HEALTH PROGRAMS 1 **1) Kathryn Hodwitz, Wendy Yen, Joseph Travers:** ▶ Using program evaluation to impact health human resource policy development **2) Marilia Ramos:** ▶ The Impact of Gaucho Winter Program on Older Adults Respiratory Infection in Southern Brazil **3) Fasil Walelign Fentaye:** ▶ Process Evaluation of Antiretroviral Therapy Program in Sothwest Ethiopia: a case study	Exposés / Papers	SALON 8
IGNITE 2/2 **1) Alma Estable, Mechthild Meyer, Raine Liliefeldt:** ▶ Walking together to make a path: developmental evaluation with a non-profit women's organization **2) John Burrett:** ▶ Is it time to ditch the deck? **3) Raed Zahrawi:** ▶ Data collection and their methods for Impact Evaluation **4) Kristelle Alunni-Menichini, Astrid Brousselle, Karine Bertrand:** ▶ Using evaluation to improve emergency response to homeless persons who abuse substances in Montreal **5) Nick Petten:** ▶ Obtaining young children's assent to participate in research	Présentation style rapide / Ignite-style rapid	SALLE DE BAL EST
INNOVATIVE APPROACHES FOR DIALOGUE: PHOTOVOICE AND WORLD CAFÉ **DIALOGUER: LES APPROCHES INNOVANTES DU PHOTOVOIX ET DU WORLD CAFÉ** **PHOTOVOICE** **Christine Loignon, Karoline Truchon, Chris Corrigan** **Moderated by Lynda Rey**	INVITED SPEAKERS CONFÉRENCIERS INVITÉS	SALLE DE BAL OUEST ET CENTRE
USEFUL THEORIES OF CHANGE: PURPOSEFULLY BUILDING REACH INTO PROGRAM THEORY **John Mayne, Steve Montague, Kaireen Chaytor**	Panel	SALON DRUMMOND OUEST
DETERMINING AN APPROPRIATE RANGE: CALIBRATING EVALUATIONS **Beate Schiffer-Graham, Yves Gingras, Brian Moosang**	Panel	SALON DRUMMOND CENTRE
PARTENARIATS INTERNATIONAUX: DÉFIS ET RETOMBÉES (#EVALYEAR) **Marie Gervais, Jim Rugh, Serge Eric Yakeu, Ziad Moussa, Ian Hopwood, Fation Luli**	Panel	SALON DRUMMOND EST
Lancement officiel de la «trousse de renforcement institutionnel des VOPEs » **Official launch of the VOPE toolkit**	Lancement/Launch	
16h15 à 16h3 /4:15 to 4:30 p.m.		
Pause santé/Health Break	Foyer Niveau 2, 3 et 4/Foyer Level 2, 3 and 4	
16H35 à 18H00/4:35 to 6:00 p.m.		
EVALUATION OF EFFICIENCY AND ECONOMY 1/ ÉVALUATION DE L'EFFICIENCE ET DE L'ÉCONOMIE 1 **1) Pierre-Alexandre Dionne, Tarik Benmarhnia, Ericc Tchouaket, Alvine Fansi, Astrid Brousselle:** ▶ The economic value of Quebec's Healthy Lifestyle Habits Promotion Strategy ***É/S** **2) Lynda Benhadj:** ▶ L'évaluation économique d'une intervention complexe en santé publique ***É/S** **3) Harry Cummings, Shannon McIntyre, Don Murray:** ▶ Assessing the Economic Impact of Snowmobiling in Ontario - Different Models / Approaches	Exposés / Papers	SALON 1
EVALUATION AND EQUITY ISSUES **1) Ryan Naylor:** ▶ University equity practitioners as evaluators: barriers and facilitators to effective evaluation **2) Ashley Zelmer, Kelly De Cecco:** ▶ All Things Equal? A Health Equity Lens for Evaluation **3) María Luisa Calderón:** ▶ Evaluation meets ancestral midwives: how real is evaluation getting with intercultural policy?	Exposés / Papers	SALON 2
EVALUATION AND KNOWLEDGE TRANSFER **1) Donald Murrary, Shannon McIntyre, Valérie Roy, Loïc Lenen:** ▶ Evaluation of the Ivirtivik Centre - Lessons Learned from Learning Together **2) Melissa Rogan:** ▶ Knowledge Transference in Evaluation Capacity Building: Is Client Intent Necessary? **3) Valerie Walker:** ▶ Connecting Evaluation and Policy Imperatives: Mitacs as a Case Study.	Exposés / Papers	SALON 4

***É/S :** Présentation étudiante/Student presentation

LUNDI 25 MAI 2015 / MONDAY MAY 25, 2015

16H35 à 18H00/4:35 to 6:00 p.m.		
INNOVATIVE APPROACHES AND STRATEGIES 3 / APPROCHES ET STRATÉGIES NOVATRICES 3 **1) Andrew Dzuba:** ▶ Open program evaluation - collective solutions to collective challenges **2) Cynthia Tananis: Navigating Hostile Waters:** ▶ Using evaluation to achieve rapprochement **3) Eva Anstett, Vénétia Sauvain:** ▶ Comment évaluer la collaboration et la cohésion des parties prenantes?	Exposés / Papers	SALON 5
PARTICIPATORY EVALUATION AND COMMUNITY MOBILIZATION 2 / ÉVALUATION PARTICIPATIVE ET MOBILISATION COMMUNAUTAIRE 2 **1) Ibrahim Hamani Souley:** ▶ Analyse d'un processus délibératif pour renforcer la politique de gratuité des soins au Niger ***É/S** **2) Nurudeen Mohammed Aliu:** ▶ Assessment of stakeholders participation in local government project evaluation: a case study of saw	Exposés / Papers	SALON 6
PERFORMANCE MEASUREMENT AND EVALUATION **1) Jennifer Young, Katy Pollock, Bridget Hall, Amanda White:** ▶ Bottoms up or top down: successes and challenges in M&E of large policy frameworks **2) Marie-Caroline Badjeck, Pamela Kertland, Mary-Ann Wilson, Jennifer Ardiel:** ▶ Not just stories: monitoring outcomes to inform program management and evaluation **3) Dwane UnRuh, Clinton Hynes:** ▶ What can Evaluation do to support Performance Measurement?	Exposés / Papers	SALON 7
EVALUATION OF HEALTH PROGRAMS 2 **1) Perfecto Vélez Macho:** ▶ Impacts of evaluation on regulatory programs and its contribution to enhanced governance **2) Nathalie Gilbert, J. Bradley Cousins:** ▶ Facilitators and Barriers of Patient and Family Engagement in Health Service Improvement **3) Yassen Yordanov, Nathalie Dubois:** ▶ How to ensure the evaluability of the future Regional Public Health Plan before its planning begins?	Exposés / Papers	SALON 8

***É/S :** Présentation étudiante/Student presentation

Program Evaluation

Performance Measurement

Multi-Platform Surveys

Needs Assessments

Évaluation de programme

Mesure de rendement

Sondages multiplateformes

Estimations de besoins

30 Years

Research for Positive Social and Economic Change.

Recherche dans le but d'effectuer des changements socio-economiques positifs.

malatest

www.malatest.com

Program Evaluation & Market Research

Évaluations de programmes et études de marché

Victoria Edmonton Toronto Ottawa Halifax

LUNDI 25 MAI 2015 / MONDAY MAY 25, 2015

16H35 À 18H00/4:35 to 6:00 p.m.		
THE BASICS OF SYSTEM EVALUATION: A CASE ILLUSTRATION **Ralph Renger**	Conférence d'expert/Expert Lecture	SALLE DE BAL EST
WORLD CAFÉ - NEW MEANING-MAKING STRATEGIES THROUGH DIALOGUE **Chris Corrigan** Participate in the Evaluation Café ! You can experience a World Cafe process where we will work with emerging knowledge from this conference. You will engage in dialogue and experience how we can collectively identify ways that evaluation can make a positive difference in our society. / Participer à un véritable Café en évaluation ! En tant que participant, vous aurez le loisir de comprendre et maîtriser la démarche tout en contribuant à identifier, collectivement, comment l'évaluation peut faire une différence dans notre société.	Session participative - Participatory Session	SALLE DE BAL OUEST ET CENTRE
EVALUATION OF PROGRAMS FOR YOUTH 2 **1) Phelix Odipo, Jaboma Allan:** ▶ Socio - economic empowerment in city slums, The case of Nairobi adolescent girls **2) Nick Petten:** ▶ Involving youth in a participatory and developmental evaluation **3) Rebecca Smith, Rita Fierro:** ▶ Using SenseMaker as an evaluative tool for a girls' education intervention in Ethiopia	Exposés / Papers	SALON DRUMMOND OUEST
PEACE, LOVE, AND EVALUATION: THE PURSUIT OF SOCIAL JUSTICE **François Dumaine**	Conférence d'expert/Expert Lecture	SALON DRUMMOND CENTRE
EVALUATION OF R&D PROGRAMS **1) Christopher Manuel:** ▶ Assessing and attributing research impacts using novel approaches: an update **2) Véronique Dugas:** ▶ Complementary instrument for the identification of proxy indicators for research & training programs **3) Adele Acheson, John Burrett:** ▶ Assessing the reach of information and R&D services using social network analysis	Exposés / Papers	SALON DRUMMOND OUEST
18h00 à 19h00/6:00 to 7:00 p.m.		
Réception du concours de cas des étudiants/ Student Case Competition Awards Reception	SALON CLUB SHERATON SHERATON CLUB LEVEL	
18h00 à 21h00/6:00 to 9:00 pm		
Cocktail semi-dinatoire au Musée d'art contemporain de Montréal (MAC) (ouverture du Musée de 18h; cocktail à partir de 18H30) Cocktail party at the Contemporary Art Museum of Montreal (MAC) (Museum open at 6:00; cocktail from 6:30 p.m. on)	Musée d'art contemporain de Montréal (MAC)/ Contemporary Art Museum of Montreal (MAC)	
À partir de 21h00 /From 9:00 p.m. on		
Suite d'hôte offerte par la SQEP/ Hospitality suite offered by SQEP	SUITE 3224	

SRDC: 24 years of learning what works

- policy research, development, and experimentation
- state-of-the-art evaluation services
- 200+ projects in social, employment, education, and health policy
- 35 research professionals

La SRSA : 24 ans à découvrir les approches efficaces

- *recherche, élaboration et expérimentation de politiques*
- *services d'évaluation de pointe*
- *plus de 200 projets touchant les politiques sociales, d'emploi, d'éducation et de santé*
- *35 professionnels de la recherche*

SRDC SRSA
Social Research and Demonstration Corporation
Société de recherche sociale appliquée

www.srdc.org Ottawa | Vancouver | Toronto

MARDI 26 MAI 2015 / TUESDAY MAY 26, 2015

Inscription/Registration	7h à 18h00	FOYER 2E ÉTAGE / FOYER LEVEL 2
Salon d'exposition/Exhibitors	7h30 - 17h30	FOYER 4E ÉTAGE / FOYER LEVEL 4
Exposition d'affiches / Poster presentations	7h30 - 17h30	FOYER 3E ÉTAGE / FOYER LEVEL 3
6h10 à 7h00/6:10 to 7:00 a.m.		
Exercices matinaux/ Morning Exercise	Centre de remise en forme Sheraton (yoga) et Lobby du Sheraton (course à pied)/ Sheraton Fitness (yoga) and Lobby of the Sheraton (jogging)	
7h00 à 8h30/7:00 to 8:30 a.m.		
Petit Déjeuner/ Breakfast : buffet	FOYER SALLE DE BAL/BALLROOM FOYER	
8h30 à 10h00/8:30 to 10:00 a.m.		
PLÉNIÈRE D'OUVERTURE/OPENING PLENARY **1) Jérôme Gandin, Marie Gervais:** ▶ Lancement du Réseau francophone des évaluateurs émergents - RF-Ee/Launch of the Réseau francophone des évaluateurs émergents (RF-Ee) **(#EvalYear)**	Plénière/Plenary	SALLE DE BAL OUEST & CENTRE

Le lancement du Réseau francophone des évaluateurs émergents (RF-Ee) est commandité par Bill & Melinda Gates Foundation

Le RF-Ee reçoit une subvention de démarrage de la SCÉ, qui est récipiendaire d'un financement alloué par Bill & Melinda Gates Foundation.

The launching of the *Réseau francophone des évaluateurs émergents* (RF-Ee) is sponsored by Bill & Melinda Gates Foundation

The RF-Ee received a startup grant from the CES, who is a recipient of funding from Bill & Melinda Gates Foundation.

2) Dow Ornanong Maneerattana, World Resources Institute, Caroline Heider, Directrice générale et Vice présidente senior, Groupe de la Banque mondiale,Ghislain Arbour, Université de Melbourne, Centre for Program Evaluation, Modération par Benoit Gauthier, CE, président national, Société canadienne d'évaluation : ▶ Influences et pouvoirs de l'évaluation à bâtir un monde meilleur Power and influence of evaluation to build a better world	Plénière/Plenary	SALLE DE BAL OUEST & CENTRE
3) Olivier Sossa, Marie Gervais: ▶ Lancement de l'appel à propositions pour l'édition spéciale en français de la Revue africaine d'évaluation/African Evaluation Journal/Launch of the Call for Papers to the French Special Edition of the African Evaluation Journal **(#EvalYear)**		

Le lancement de l'appel de propositions pour l'édition spéciale en français de la *Revue africaine d'évaluation/African Evaluation Journal* est commandité par Bill & Melinda Gates Foundation

The launching of the call of proposal for the French special edition of the African Evaluation Journal is sponsored by Bill & Melinda Gates Foundation

MARDI 26 MAI 2015 / TUESDAY MAY 26, 2015

10h00 à 10h30/10:00 to 10:30 a.m.		
Pause santé/Health Break	FOYER SALLE DE BAL/BALLROOM FOYER	
10h30 à 11h45/10:30 to 11:45 a.m.		
ENJEUX DE COMMUNICATION ET D'UTILISATION **1) Richard Marceau, Francine Sylvain:** ▶ Dictionnaire terminologique de l'évaluation: la dimension conceptuelle **2) Ghislain Arbour:** ▶ Le problème comme réponse : cerner les critères de mérite par l'étude des problèmes sociaux **3) Isabelle Bourgeois, Clémence Naré:** ▶ L'utilisation des connaissances issues de l'évaluation : étude de cas organisationnelle	Exposés / Papers	SALON 1
CES PROFESSIONAL LEARNING: FOCUS ON INTERMEDIATE LEARNING **Sandra Sellick, Kathy Gerber, Jacques Bérard**	Table ronde/Round Table	SALON 2
INNOVATIVE E-METHODS 1 **1) Makenzie McPherson:** ▶ Web-Based Stakeholder Feedback Portals: Allowing Wider Stakeholder Feedback **2) Douglas Hagar: #eval:** ▶ Twitter as a potential line of evidence in program evaluations ***É/S** **3) Kate Svensson, Barbara Szijarto:** ▶ Communicating your evaluative messages: how knowledge mobilization and technology can help	Exposés / Papers	SALON 4
COLLABORATIVE CHALLENGES IN EVALUATION **1) Shannon Clark Larkin, Ken Stephenson:** ▶ Harmonized evaluations for scholarship and fellowship programs **2) Jennifer Yessis, Scott Graham, Barbara Zupko:** ▶ Food for Thought in Evaluating Complex, Collaborative Initiatives **3) Sarah Farina: Measuring Collaboration:** ▶ Relationships as Results	Exposés / Papers	SALON 5
MOVING TARGETS: PRAGMATIC CONSIDERATIONS FOR EVALUATING INNOVATIVE AND COMPLEX INTERVENTIONS **Dominique Leonard, Mythri Vijendran**	Table ronde/Round Table	SALON 6
DEVELOPMENT EVALUATION 2 **1) Mónica Ruiz-Casares, David Tobis, Elsy Alcalá Cortés:** ▶ Evaluation and the reform of the social assistance system in the state of tabasco, Mexico **2) Kaustubha Nand Bhatt:** ▶ Learning from Evaluation Studies of Literacy Campaigns in India	Exposés / Papers	SALON 7
PERFORMANCE MEASUREMENT AND EVALUATION: WE NEED TO TALK. **Juliana Bravo Hernandez, Mary Kay Lamarche**	Conférence d'expert/Expert Lecture	SALON 8
EVALUATION OF CANADIAN FEDERAL PROGRAMS **1. Tyler Toso, Blayne Beacham:** ▶ Understanding and Applying Innovation in Federal Government Program Evaluation **2. Isabelle Mercier, Eugenia Didenko:** ▶ Understanding and evaluating government administrative services /comprendre et évaluer les services administratifs au gouvernement **3. Joanne Barry, Michelle Riddle:** ▶ Missing Link between Program Evaluation and Public Policy?	Exposés / Papers	SALLE DE BAL EST
EVALUATOR COMPETENCIES 1 / COMPÉTENCES POUR LES ÉVALUATEURS 1 **1) Shufang Dong:** ▶ Graduate Evaluators, How Well Do You Do? ***É/S** **2) Gunter Rochow, Pierre Morin:** ▶ Strengthening the Utility of Competencies for Canadian Evaluation Practice **3) Maud Mediell, Eric Dionne:** ▶ Comparaison des choix méthodologiques opérés par les évaluateurs de programme novices et experts ***É/S**	Exposés / Papers	SALON DRUMMOND OUEST
EVALUATING FOR CHANGE 1 **1) Marie-Anik Gagne, Shelley Borys:** ▶ Generating the tough discussions - the power of your evaluations **2) Michael Strong, John Gargani:** ▶ Rapid Assessment of Teacher Effectiveness (RATE): Creating the World We Want with Predictive Eval	Exposés / Papers	SALON DRUMMOND CENTRE
REDONNER PLACE AUX VALEURS DANS LES PROCESSUS ET CRITÈRES D'ÉVALUATION **Guy Cauqil**	Conférence d'expert/Expert Lecture	SALON DRUMMOND EST

***É/S :** Présentation étudiante/Student presentation

MARDI 26 MAI 2015 / TUESDAY MAY 26, 2015

11H45 à 13H00/11:45 a.m. to 1:00 p.m.		
Diner des remises de prix de la SCÉ/CES Awards Luncheon	SALLE DE BAL OUEST & CENTRE	
13H15 à 14H45/1:15 to 2:45 p.m.		
MONITORING AND EVALUATION OF RULE OF LAW INITIATIVES **Sadie Yang, Andrea Redway, Colleen Duggan, Joel Martinez**	Panel	SALON 1
EVALUATION CAPACITY DEVELOPMENT IN AFRICA **1) Jaboma Allan, Julius Nyangag** ▶ Growth and Performance of Africa VOPEs: The case of The Evaluation Society of Kenya (ESK) **2) Juliet Carolyn Anewa Odeke:** ▶ Placing the Evaluation Practice in the heart of policy making, A case of Uganda **3) Mirianaud Oswald Agbadome:** ▶ Made in Africa Evaluation: an overview of innovative capacity development programs	Exposés / Papers	SALON 2
WHAT IS AND IS NOT ESSENTIAL FOR A QUALITY IMPACT EVALUATION? **Reuben Ford, Susanna Gurr, David Gyarmati, Jean-Pierre Voyer:**	Panel	SALON 4
EVOLVING DEVELOPMENTAL EVALUATION: CHALLENGES & SOLUTIONS FROM 4 PERSPECTIVES **Kate Woodman, Eugene Krupa, Cheryl Poth, Tara Hanson:**	Panel	SALON 5
EVALUATION OF ENVIRONMENTAL PROGRAMS / ÉVALUATION DES PROGRAMMES ENVIRONNEMENTAUX **1) Onyinyechi Ogbonna, Juliana Iwuchukwu:** ▶ Roles of evaluation in enhancing Nigerian Government climate change policies and programmes **2) Lynda Rey, Pierre-Yves Charpentier:** ▶ Expérience de suivi des indicateurs communs sur l'eau potable en zone rurale au Burkina Faso	Exposés / Papers	SALON 6
PARTENARIAT ET ÉVALUATION AU SERVICE DE L'INNOVATION SOCIALE DANS LE MILIEU DES PREMIÈRES NATIONS **Ana Gherghel, Caroline St-Louis, Patricia Montambault, Nadine Rousselot**	Panel	SALON 7

Information.
Evaluation.
Success.

Using evidence to better understand and improve program design, delivery and effectiveness.

Marketing Research and Intelligence Association
Accredited Gold Seal Corporate Member
MRIA ARIM
L'Association de la Recherche et de l'Intelligence Marketing

At MQO, we specialize in performance measurement, logic models, data collection and evaluation to help our clients measure success and make smart decisions for the future. Having a Credentialed Evaluator (CE) on staff ensures that our evaluations meet the professional and ethical standards as defined by the Canadian Evaluation Society.

MQO offers an extensive range of in-house evaluation resources:

- 2 CATI call centres with bilingual capacity
- 3 state-of-the-art focus group facilities
- Cutting edge software to conduct online focus groups, surveys and bulletin boards
- Industry leading online reporting dashboards
- A large professional staff including a CE, Certified Marketing Research Professionals (CMRP) and designated data analysts

Contact Patricia King, CE, Director of Evaluation at pking@mqoresearch.com or 709.738.5477.

MQO RESEARCH RECHERCHE

ST.JOHN'S
HALIFAX
MONCTON
CHARLOTTETOWN
mqoresearch.com

Program Evaluation Research Design Data Collection Focus Group Facilities Reporting and Analysis Online Reporting Dashboards Bilingual Capacity

MARDI 26 MAI 2015 / TUESDAY MAY 26, 2015

13H15 à 14H45/1:15 to 2:45 p.m.		
DEVELOPMENT EVALUATION 3 **1) Elisabetta Micaro:** ▶ What's in a name? Defining your organization''s 'Value for Money' **2) Gisela Cardoso, Elizabeth Moreira dos Santos, Dolores Abreu, Pedro Paulo Chrispim, Gisele Oliveira, Juliana Borenstein, Amanda Pereira** ▶ Performance challenges of Tuberculosis control actions in Brazil: scapegoats, myths & possibilities **3) Alexandra Warner** ▶ Trends in humanitarian evaluation: insights from the pilot of ALNAP guidance	Exposés / Papers	SALON 8
WHAT DID WE LEARN?: EXPERIENCES IMPLEMENTING THEORY-BASED APPROACHES IN THE FEDERAL GOVERNMENT CONTEXT **Jane Whynot, Steve Montague, Mary Kay Lamarche, Eric Seraphim**	Panel	SALLE DE BAL EST
JEUNES ÉVALUATEURS: COMMENT FAIRE SA PLACE DANS LE MONDE DE L'ÉVALUATION? (#EvalYear) **Jérôme Gandin, Miché Ouedraogo, Andréanne Martel, Seyive Wilfried Affodegon, Marie-Pier Marchand, Marie Gervais**	Panel	SALON DRUMMOND OUEST
THE USE OF DEVELOPMENTAL EVALUATION IN ORGANIZATIONAL PRACTICE **Robert McLean, Joanna Kocsis, Chaitali Sinha, John Gargani**	Panel	SALON DRUMMOND CENTRE
APPROACHES AND STRATEGIES FOR BROAD IMPACT **1) Krishna Belbase:** ▶ United Nations Evaluation Group (UNEG) Resource Pack on Joint Evaluation **2) Frank Dubert:** ▶ Broad impact – enhancing people's prospects: Lessons from GIZ's corporate strategy evaluation **3) Nancy Carter, Robert Chatwin:** ▶ Evaluation of Collective Impact Initiatives: Two Contrasting Examples	Exposés / Papers	SALON DRUMMOND EST
14H45 à 16H15/2:45 to 4:15 p.m.		
MEASURING AND BUILDING EVALUATION CAPACITY IN ONTARIO PUBLIC HEALTH UNITS **Isabelle Bourgeois, Louise Simmons, Nikolas Hotte, Raïmi Osseni:**	Panel	SALON 1
ÉVALUATION, ACCÈS ET ÉQUITÉ / EVALUATION, ACCESS AND EQUITY **1) Gabrielle Lemieux, Monica Ruiz-Casares:** ▶ Bâtir une culture d'évaluation dans un établissement de services en contexte de diversité **2) Sabine Becker-Thierry:** ▶ Evaluating human rights mainstreaming - different from equity-focused evaluation? ***É/S** **3) Jenny de Vries:** ▶ Sustainable Equity Programs in Higher Education: Designing and Testing an Evaluation Resource ***É/S** **4) Marie Beauséjour, Mylaine Breton, Michael Eshiemokhai, Jean Ouellet, Astrid Brousselle:** ▶ L'analyse logique comme outil de changement des pratiques favorisant l'accès aux soins	Exposés / Papers	SALON 2
É-MÉTHODES NOVATRICES 2 **1) Isabelle Agier, Valéry Ridde:** ▶ Introduction des Smartphones dans la collecte quantitative pour l'évaluation **2) Jean Bélanger, Gilles Roy, François Royer:** ▶ L'analyse textuelle par ordinateur : un outil utile à l'évaluation de la mise en oeuvre ?	Exposés / Papers	SALON 4
CANADIAN EVALUATION SUPPORT OF INTERNATIONAL EVALUATION-CHALLENGES, ACHIEVEMENTS & LESSONS (#EvalYear) **Robert Lahey, Charles Lusthaus, Jean-Serge Quesnel, Laila Smith, Boubacar Aw:**	Panel	SALON 5
INNOVATIVE METHODS FOR IMPACT EVALUATION **1) Shagun Sabarwal, Heather Lanthorn:** ▶ Mixing methods for strengthening impact evaluations **2) Reuben Ford:** ▶ Evaluating program impacts: does the source of outcome data matter? **3) Leonardo Santos, Maria Parreiras:** ▶ Monitoring Impact Funds	Exposés / Papers	SALON 7
POVERTY MEASURES FOR EVALUATING OUTCOMES **1) Albert Byamugisha, Alex Bashasha Turyatemba:** ▶ Improvement of development outcomes through an evaluation: Uganda's evaluation of its Poverty Eradication Index **2) Abdullah Al Mamun:** ▶ Multidimensional poverty index approach for program evaluation, an experience from Afghanistan	Exposés / Papers	SALON 8
GENDER-RESPONSIVE PROGRAM EVALUATION: PERSPECTIVES FROM UN AGENCIES, PUBLIC SECTOR, AND CONSULTANTS (#EvalYear) **Cyuma Mbayiha, Daniel Sansfaçon, Emmanuel Trépanier, Jane Whynot, Vanessa Anastasopoulos**	Panel	SALLE DE BAL EST
DÉFIS ET OPPORTUNITÉS POUR L'ÉVALUATION À TRAVERS LE MONDE - POINTS DE VUE DE PRÉSIDENTS D'ASSOCIATIONS / CHALLENGES AND OPPORTUNITIES FOR EVALUATION AROUND THE WORLD - VIEWS FROM ASSOCIATION PRESIDENTS. (#EvalYear) **CES - Benoit Gauthier, AEA - Stewart Donaldson; AES - Lyn Alderman; AfrEA - Serge Eric Yakeu; EES - Maria Bustello; ReLAC - Ziad Moussa; IOCE/EavIMENA - Guy Cauquil; SAEP- Fation Luli; SQEP - Olivier Sossa**	Panel	SALLE DE BAL CENTRE ET OUEST

***É/S :** Présentation étudiante/Student presentation

MARDI 26 MAI 2015 / TUESDAY MAY 26, 2015

14H45 à 16H15/2:45 to 4:15 p.m.		
FROM FIRST INTERNATIONAL EVALUATION CONFERENCE TO UN YEAR OF EVALUATION – WHAT HAS CHANGED? (#EvalYear) **Andy Rowe, Linda Lee, Shelley Borys, John Mayne, Francois Dumaine**	Panel	SALON DRUMMOND OUEST
EVALUATIONS THAT MAKE A DIFFERENCE: WHAT WE HAVE LEARNED FROM AROUND THE WORLD (#EvalYear) **Rochelle Zorzi, Martha McGuire**	Panel	SALON DRUMMOND CENTRE
PARTNERS IN LEARNING THROUGH EVALUATIVE THINKING TO TRANSFORM AND BUILD THE CAPACITY TO USE EVIDENCE **Keiko Kuji-Shikatani, Doris McWhorter, Joannie Leung, Dianne Oliphant, Mary Richards**	Panel	SALON DRUMMOND EST

AFFICHES : PRÉSENTATIONS ET CONCOURS PAR JURY / JURIED POSTER COMPETITION : PRESENTATIONS AND JUDGING

*Veuillez voter pour l'affiche **de votre choix pour le concours** « Choix du **public » en remplissant** le formulaire dans votre trousse de délégué OU l'app du Congrès. Les resultats seront dévoilés à la session **plénière** du mercredi 27 mai à **11h15**.* FOYER NIVEAU 4

Please vote for the People's Choice Poster Award using the form in your conference package OR online in the Conference app. Results will be revealed at the Plenary session, Wednesday May 27. FOYER NIVEAU 4

Julien Ntouda
▸Pratique de l'évaluation au Cameroun et performance des Politiques publiques

Valérie Albert, Henriette Bilodeau, Nicole Vézina et Fabien Coutarel
▸Comment identifier les processus performants d'une intervention ergonomique ?

Isabelle-Ann Leclair M.
▸Diffusion de Ces années incroyables: Évaluation de son implantation en protection de l'enfance

Anne-Marie Turcotte-Tremblau, Jessica Spagnolo, Manuela De Allegri et Valéry Ridde
▸Evaluating the Evidence on the Efficiency of Performance-Based Financing in Lower Income Countries

Nathan Raja
▸Evaluation World View

Julie Gosselin, Sophie-Claire Valiquette-Tessier et Marie-Pier Vandette
▸Evaluation of the Supervision Needs and Efficiency of an NCR Agency

Njoroge Kamau
▸Experts' learning from communities: Lessons from rural East Africa

Atena Bishka
▸Focus Groups - Misconceptions, Implications and Insights

Elizabeth Lewis
▸M&E Translated: Tools for Participatory & Sustainable Systems for International Implementers

Elena Kuzmina, Catherine Godin, Paul Linton et Marie-Pascale Pomey
▸Patient partnership approach to diabetes care in Eeyou Istchee:Identifying barriers and facilitators

Megan Elyse Williams et Laura Sundstrom
▸Saying The Challenges of Ethical Evaluation Practice using Social Work Values

Jennifer Yessis, Lisa Stockton et Ellen MacEachen
▸Strengthening evaluation influence with experiential learning: lessons from University of Waterloo

Natalie De Sole et Melanie Hwalek
▸The Art of Self-Reflection Crossing Flow and EvaluationLive!

Rabiha Ehlian
▸The M&E System of the Palestinian Ministry of Education and Higher Education

Amos Menard
▸Le défi de la professionnalisation de l'évaluation en Afrique francophone : la part déterminante des jeunes

Aminata Diop
▸Évaluation de la participation des jeunes au développement de politiques – le cas du Sénégal.

Fidel Arevalo
▸Expanding Citizenship through the use of evaluation results

Ousséni Kinda
▸Le rôle du suivi et évaluation (S&E) pour l'amélioration de la qualité des services de protection de l'enfant : vers un nouveau paradigme ?

Ya Cor Ndione
▸La crise mondiale de l'emploi des jeunes : les pouvoirs politiques face aux pressions de la jeunesse - Cas du Sénégal

Nour Hammami
▸Determining the best options for providing gluten-free meals for patients: Lessons from a cost-analysis in a Lebanese Hospital.

Jérémie Butoyi, Valéry Ridde et Susanna Ogunnaike-Cooke
▸Leçons apprises : Évaluations et méthodes pour enquêter auprès des populations difficiles à joindre

Prix CRSH pour la séance d'affiches (jugé)

SSHRC Poster Session Prize (judged)

Un prix de 500$ sera remis par le Gouvernement du Canada par l'entremise du Conseil de recherches en sciences humaines (CRSH) pour l'affiche qui sera sélectionnée par trois juges lors de la séance de présentation par affiches.

A $500 prize will be awarded by the Gouvernment of Canada through the Social Sciences and Humanities Research Council (SSHRC) for the poster that will be selected by three judges during the poster session.

Conseil de recherches en sciences humaines du Canada

Social Sciences and Humanities Research Council of Canada

Canada

Prix TD Assurance pour la séance d'affiches (vote du public)

Un prix de 500 $ sera remis par TD Assurance pour l'affiche qui recevra le plus grand nombre de votes de la part des délégués lors de la séance de présentation par affiches.

TD Insurance Poster Session Prize (public vote)

A $500 prize will be awarded by TD Insurance for the poster that receives the most votes from delegates during the poster session.

TD Assurance Meloche Monnex

TD Insurance Meloche Monnex

MARDI 26 MAI 2015 / TUESDAY MAY 26, 2015

16h15 à 16h35/4:15 to 4:35 p.m.		
Pause santé/Health Break	FOYER NIVEAU 2, 3 ET 4 FOYER LEVEL 2, 3 AND 4	
16H35 à 17H20/4:35 to 5:35 p.m.		
EVALUATION FOR A BETTER WORLD: INFLUENCING USE IN NON FAVORABLE CONTEXTS **Astrid Brousselle, Damien Contandriopoulos**	Conférence d'expert/Expert Lecture	SALON 1
EVALUATION OF NUTRITION PROGRAMS **1) Christine Sheppard, Lise Dube, Kate Ducak:** ▶ Needs Assessment for a Congregate Dining Program at an Urban Senior Centre and Preliminary Evaluation of «Let's Do Lunch» Pilot ***É/S** **2) Lara Gautier:** ▶ Assessment of implementation fidelity of the Arctic Char Distribution Program in Nunavik ***É/S**	Exposés / Papers	SALON 2
INNOVATIVE METHODS FOR COMPLEXITY **1) Kara Hayne:** ▶ Innovation in large, complex performance measurement data collection using FluidReview **2) Ghislain Arbour, Richard Marceau, Francine Sylvain:** ▶ Terminological dictionary project in evaluation: an attempt at clarity	Exposés / Papers	SALON 4
EVALUATION LANGUAGE : INNOVATIVE APPROACHES AND STRATEGIES **1) Lindsay Renaud:** ▶ New approaches to int'l development evaluation: what 2 Canadians learned by asking the wrong Qs **2) Elizabeth Moreira dos Santos, Egléubia Oliveira, Gisela Cardoso:** ▶ From «translation»to «transcriation»: M&E for change **3) Nansy Jean-Baptiste, Lindsay Renaud:** ▶ They Said What? Successfully Managing Multiple Languages in Evaluation	Exposés / Papers	SALON 5
EVALUATOR COMPETENCIES 2 **1) Zoe Boutilier:** ▶ Online Guide for Commissioners of Evaluations **2) Simon Roy, Janice Remai:** ▶ Let's talk about evaluators' efficiency! **3) Kaireen Chaytor, Nancy Carter:** ▶ The Role of Evaluation Theory in Connecting Evaluation Capacity and Culture	Exposés / Papers	SALON 6
EVALUATION INSTITUTIONALIZATION / L'INSTITUTIONALISATION DE L'ÉVALUATION **1) Fation Luli:** ▶ Institutionalization of evaluation in Albania, from the bottom upwards ***É/S** **2) Angela Casanova, Marly Cruz, Ligia Giovanella, Glaydes Alves, Egleubia Oliveira, Rafaela Souza, Leonardo Cunha:** ▶ Governance strengthening in the Amazon region: how to overcome this challenge? **3) Emmanuel David-Gnahour:** ▶ Institutionnalisation de l'évaluation au Bénin : Bilan et perspectives	Exposés / Papers	SALON 7
A DIFFERENT PERSPECTIVE- CAN SOCIAL RETURN ON INVESTMENT HELP TO TELL A BETTER STORY? **Alison Jette, Chantal Langevin**	Table ronde Round Table	SALON 8
EVALUATION UTILIZATION / L'UTILISATION DE L'ÉVALUATION **1) Étienne Thériault:** ▶ Les mécanismes de diffusion de l'évaluation auprès des bénéficiaires de programmes fédéraux ***É/S** **2) Nicole Michaud, Susan Wharton:** ▶ Enhancing evaluation impact and use at Environment Canada **3) Linda Lee, Shannon Peet:** ▶ Finding a Pathway: Supporting the Development of an Evaluation Culture at the Canada Council	Exposés / Papers	SALLE DE BAL EST
SÉANCE DE CONSULTATION SUR L'AGENDA GLOBAL 2016-2020/ CONSULTATION SESSION ON THE GLOBAL EVALUATION AGENDA 2016-2020 (#EvalYear) **Marie Gervais, Larry Bremner, Benoit Gauthier**	Panel	SALLE DE BAL CENTRE ET OUEST
EVALUATING FOR CHANGE 2 **1) Derek Wilson, Chris Lovato, Tamiza Abji:** ▶ Facilitating the Use of Evaluation Results **2) Laura Sundstrom, Megan Elyse Williams:** ▶ Evaluating Programs to Inform Systems Level Change **3) Eugene Krupa, Kate Woodman, Clare Stead, Pascalina Chanda-Kapata, Anitha Menon:** ▶ Evaluation in sub-Saharan Africa: Adventures, Challenges, Reciprocity	Exposés / Papers	SALON DRUMMOND OUEST

***É/S :** Présentation étudiante/Student presentation

MARDI 26 MAI 2015 / TUESDAY MAY 26, 2015

16H35 à 17H20/4:35 to 5:35 pm		
EVALUATION STANDARDS USE AND POTENTIAL TO BUILD A BETTER WORLD **Brenda Stead**	Table ronde/Round Table	SALON DRUMMOND CENTRE
CONTRAINTES ET DÉFIS DE CONTEXTES ÉVALUATIFS **1) Julien Ntouda:** ▶ Contraintes liées l'évaluation au Cameroun : à la recherche des facteurs explicatif ***É/S** **2) Serge Eric Yakeu Djiam:** ▶ La planification participative comme outil d'évaluation en situation post-conflit en RDC	Exposés / Papers	SALON DRUMMOND EST
17h20 à 19h00/5:30 to 7:00 p.m.		
L'ÉVALUATION AU QUÉBEC : LES PÔLES D'ACTION/ EVALUATION IN QUEBEC: THE ACTION POINTS Happy Hour offered by the SQEP/ 5 à 7 offert par la SEQP	FOYER DE LA SALLE DE BAL BALLROOM FOYER	
À partir de 19h00/From 7:00 p.m.		
SOUPERS ANIMÉS PAR DES ÉVALUATEURS/ DINNER HOSTED BY EVALUATORS		
À partir de 21h00/ From 9:00 p.m.		
Suite d'hôte offerte par 8 chapitres de la SCÉ/Hospitality suite offered by 8 chapters of the CSE	SUITE 3224	

MERCREDI 27 MAI 2015 / WEDNESDAY MAY 27, 2015

Inscription/Registration	6h30 à 12h00	FOYER 4E ÉTAGE FOYER LEVEL 4
6h10 à 7h00/6:10 to 7:00 a.m.		
Exercices matinaux/ Morning Exercise	CENTRE DE REMISE EN FORME SHERATON (YOGA) ET LOBBY DU SHERATON (COURSE À PIED)/ SHERATON FITNESS (YOGA) AND LOBBY OF THE SHERATON (JOGGING)	
7h00 à 8h45/7:00 to 8:45 a.m.		
PETITS DEJEUNERS THÉMATIQUES **RÉSEAUTONS AVEC L'AFRIQUE FRANCOPHONE!** **1) Marie Gervais:** **SO YOU WANT TO BE A CONSULTANT!** **2) Gail Barrington:** **DIALOGUE ON THE CES NEW STRATEGIC PLAN 2015-2018** **3) Rebecca Mellett:** **NETWORKING IN THE BC AND THE YUKON EVALUATION COMMUNITY 4) Sandra Sellick**	SALLE DE BAL EST	
SESSION CONJOINTE PETIT DEJEUNER AVEC L'INSTITUT DES AUDITEURS INTERNES - SECTION MONTRÉAL **SPECIAL JOINT BREAKFAST SESSION WITH THE INSTITUTE OF INTERNAL AUDITORS- MONTREAL CHAPTER** **1) Younes Mihoubi, Martin Saint-Louis, Pascal Théôret, Modéré par François Dumaine, Associé, PRA Inc.:** ▶ Les défis liés à la collecte et l'analyse de données et les solutions pratiques de l'audit interne et de l'évaluation de programmes	SALLE DE BAL CENTRE ET OUEST	

Les séances de petits déjeuners thématiques sont commanditées par Bill & Melinda Gates Foundation

Thematic Breakfast Sessions are sponsored by the Bill & Melinda Gates Foundation

BILL & MELINDA GATES foundation

8h45 à 10h00/8:45 to 10:00 a.m.		
PLÉNIÈRE /PLENARY **Jim McDavid, Robert Lahey, Pierre Cliche (Modérateur Richard Marceau) :** ▶ Défis et réalisations de l'évaluation pour une meilleure gouverne	Panel	SALLE DE BAL CENTRE ET OUEST
10h00 à 10h30/10:00 to 10:30 a.m.		
Pause santé/Health Break	FOYER SALLE DE BAL/BALLROOM FOYER	
10h30 à 11h15/10:30 a.m. to 11:15 a.m.		
THE EVALUATION OF THE 2009 POLICY ON EVALUATION: KEY FINDINGS, CONCLUSIONS AND RECOMMENDATIONS FOR DEVELOPING A RENEWED POLICY ON EVALUATION **Anne Routhier, Brian Moosang, Mirianaud Oswald Agbadome**	Exposés / Papers	SALLE DE BAL CENTRE ET OUEST

***É/S :** Présentation étudiante/Student presentation

About SROI Canada

The SROI Canada Network is the Canadian link to the international SROI Network, and promotes the use and development of the SROI methodology within Canada.

Each year, the Network provides social value creators, evaluators and investors, opportunities for skill development, financial proxy research and accessible SROI tools. Through its work, SROI Canada aims to build a national network of practitioners able to demonstrate the value of investment in community and society, through their use of SROI.

Through its national training program, SROI Canada aims to develop a standard of practice in SROI throughout Canada. Courses offered include An **Introduction to SROI**, for individuals new to the methodology, and **SROI Accreditation**, for individuals interested in becoming accredited practitioners.

For more information, please contact sroiadmin@sroi-canada.ca. We look forward to hearing from you!

À Propos de SROI Canada

Le Réseau SROI Canada est le lien au Réseau SROI international. Le Réseau promeut l'utilisation et le développement de la méthodologie SROI au Canada.

Chaque année, le Réseau SROI Canada offre aux créateurs de valeur sociale, aux évaluateurs et aux investisseurs, des possibilités de développement des compétences, du soutien en recherche sur les estimations financières et des outils SROI financiers faciles d'accès. Par son travail, le Réseau SROI Canada vise à construire un réseau national de praticiens et de praticiennes qui seront en mesure de démontrer, à travers leur utilisation du SROI, la valeur de l'investissement dans les collectivités et dans la société.

Le programme de formation national de SROI Canada vise à développer une norme de pratique SROI pour l'ensemble du Canada. Les formations que nous offrons comprennent **une introduction au rendement social sur l'investissement** destinée aux personnes qui s'initient à la méthodologie, et **l'accréditation SROI** aux personnes qui souhaitent devenir des praticiens et praticiennes agréés.

Pour de plus amples renseignements, veuillez contacter sroiadmin@sroi-canada.ca. Nous avons hâte de vous lire et de vous entendre!

MERCREDI 27 MAI 2015 / WEDNESDAY MAY 27, 2015

10h30 à 11h15/10:30 to 11:15 a.m.		
DÉFIS DE L'ÉVALUATION EN AFRIQUE/EVALUATION CHALLENGES IN AFRICA **1) Serge Eric Yakeu Djiam:** ▶ Contribution de l'AfrEA au développement des capacités de l'évaluation en Afrique **2) Sylvain Nkwenkeu, Inoussa Kaboré:** ▶ L'évaluation des politiques publiques en Afrique : le défi des aspects contextuels et culturels	Exposés / Papers	SALLE DE BAL EST
11h15 à 12h00/11:15 a.m. to 12:00 p.m.		
PLÉNIÈRE DE CLOTURE /CLOSING PLENARY **Jonny Morell, Directeur de l'évaluation à la Fulcrum Corporation, et éditeur de la revue Evaluation and Program Planning** **Robert Schwartz, Directeur exécutif de l'Unité de recherche sur le tabac de l'Ontario (Ontario Tobacco Research Unit), professeur associé à la Dalla Lana School of Public Health de l'Université de Toronto, et scientifique principal au Centre for Addiction and Mental Health** **Lyn Alderman, présidente de l'Australasian Evaluation Society et rédactrice en chef du Evaluation Journal of Australasia** **Maria Bustelo, professeur agrégée de science politique et d'administration publique à l'Université Complutense de Madrid** **Modération par Huilan Krenn, Directrice de l'évaluation, Fondation WK Kellogg** ▶ L'évaluation pour un monde meilleur... Qu'est-ce que ça représente pour vous ? Evaluation for a better world... What does it mean to you?	SALLE DE BAL CENTRE ET OUEST	
12h00 à 12h15/12:00 to 12:15 p.m.		
PASSATION DU FLAMBEAU 2015 ET PRÉSENTATION DES RÉSULTATS SUR L'AGENDA GLOBAL 2016-2020 PASSING OF THE EVALYEAR TORCH AND PRESENTATION OF THE RESULTS ON THE GLOBAL AGENDA 2016-2020 (#EvalYear) **Benoit Gauthier**	SALLE DE BAL CENTRE ET OUEST	

proactive
INFORMATION SERVICES INC.

"Helping clients make a difference...since 1984"

For information please contact:

Larry K. Bremner
204-292-7880
larry@proactive.mb.ca

Linda E. Lee
204-955-4489
linda@proactive.mb.ca

Denise Belanger
204-510-2370
denise@proactive.mb.ca

Celebrating 30+ Years

MONTREAL OFFICE:
245 Victoria Avenue, Suite 200
Westmount, Quebec, Canada H3Z 2M6
universalia@universalia.com
T : (514) 485-3565 | TC : (514) 485-3210

Universalia is a management consulting firm. Universalia has been helping clients improve the performance of their organizations, their programs, and their people since 1980.

- We work with public and private sector clients all over the world.
- We specialize in monitoring and evaluation, strategic management, results-based management, institutional and organizational performance assessment, capacity building, and project management.
- We provide realistic solutions that meet clients' objectives and budgets; that fit their vision, culture, and structure; and that can be implemented in their own environment.
- We work in many different languages including English, French, Spanish, Arabic and Mandarin.
- We are committed to sharing knowledge to improve the quality and the efficiency of our client's projects, organisations and services.

As a celebration of EvalYear 2015, EvalPartners has teamed up with Universalia to launch the EvalStory campaign. We are taking the opportunity to let members from the evaluation community share their insight and experience - to share their EvalStory.

All members of the evaluation community are invited to share their EvalStory. Your collective experience and expertise will be invaluable for the EvalStory campaign, and to help create an archive of shared knowledge. Together we can reflect upon, and indeed set, the key priorities for the 2016-2020 Global Evaluation Agenda.

We ask you to contribute by answering the following questions, and recording them in a short video (5 minutes or less):

- Over the course of your career what have been your biggest lessons learnt, and what is your most memorable experience?
- How do you see the future of evaluation in the next five years?
- Which topics should gain most attention and why?
- How can concerted actions strengthen general evaluation practice?
- Describe key future priorities for the 2016-2020 Global Evaluation Agenda.
- How do you think EvalYear can improve our profession and the Community of Practice?

To record the video visit the following website:: http://app.miituu.com/universalia/questionnaires/530. It will redirect you to our video recording platform. Should you have any questions, you may contact jgandin@universalia.com.
We look forward to hearing your responses!

Email addresses of our delegates at the event:

- Geraldine Cooney: gcooney@universalia.com
- Katrina Rojas: krojas@universalia.com
- Mariane Arsenault: marsenault@universalia.com
- Emmanuel Trépanier: etrepanier@universalia.com
- Elisabetta Micaro: emicaro@universalia.com
- Grégory Hauptli: ghauptli@universalia.com
- Sadie Yang: syang@universalia.com
- Jérôme Gandin: jgandin@universalia.com

Join the conversation:

Twitter:
@universaliamgt

Facebook:
https://www.facebook.com/universalia.mgt

LinkedIn:
https://www.linkedin.com/company/universalia

PLANS DES SALLES
FLOOR PLANS

NIVEAU / LEVEL 4

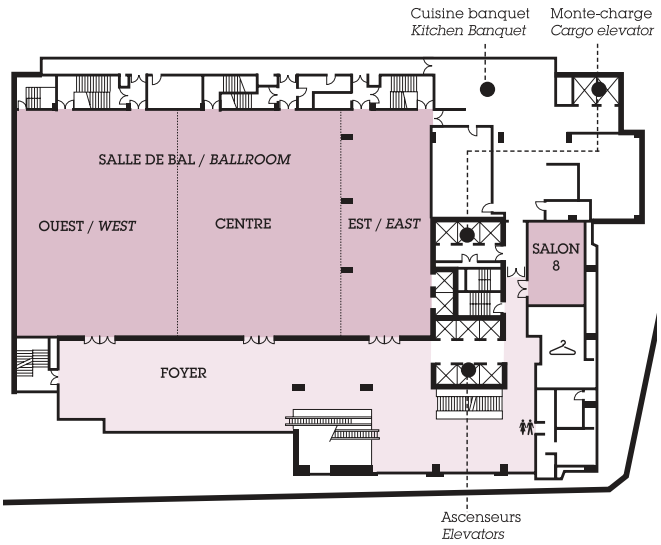

NIVEAU / LEVEL 3

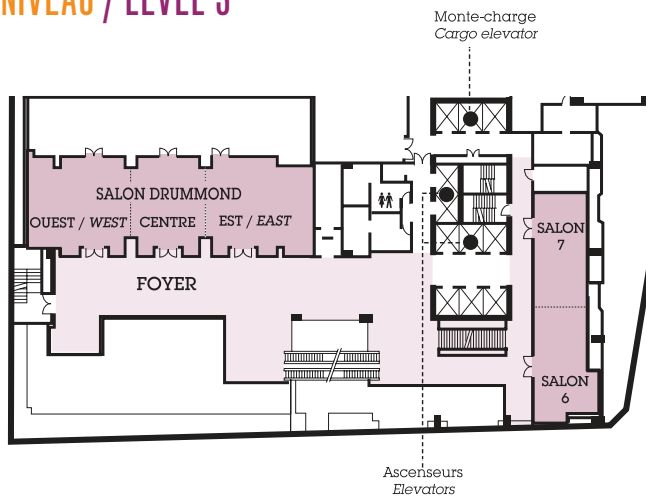

NIVEAU / LEVEL 2

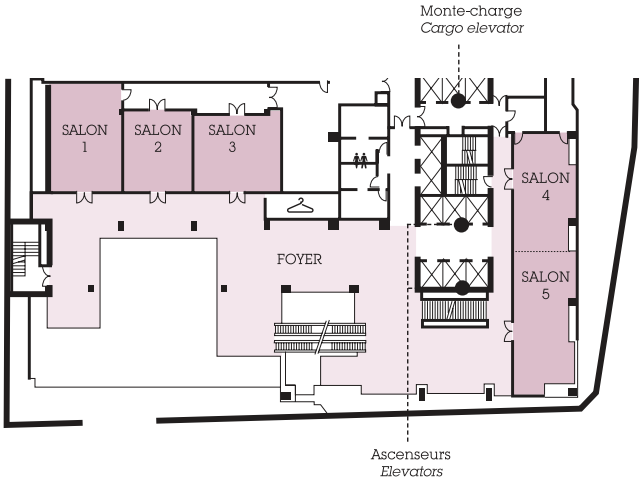

NIVEAU / LEVEL A

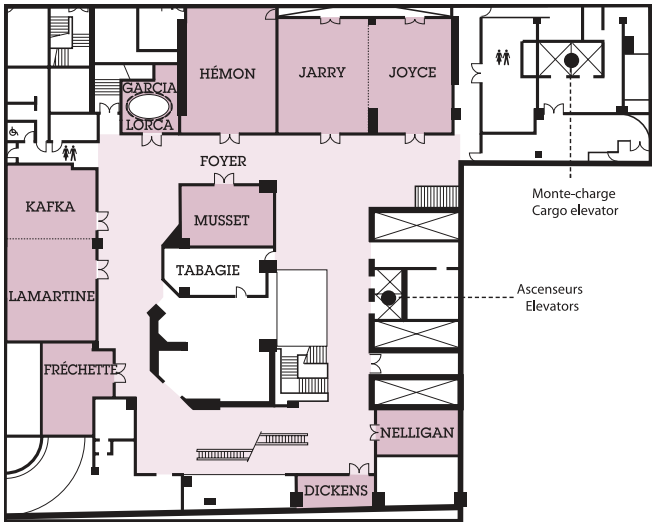

» Master of Health Evaluation
» Master of Health Informatics
» Master of Public Health

BUILDING A HEALTHY FUTURE.

Your future.

The University of Waterloo knows that learning doesn't stop when you start working.

With three online professional programs to choose from, the School of Public Health and Heath Systems can give you the skills and knowledge to enhance your career — without having to put it on hold.

Part-time. Full-time. Or a combination of both. It's your choice.

FLEXIBILITY » INNOVATION » REPUTATION

Your future starts here: *uwaterloo.ca/public-health/professional*

UNIVERSITY OF WATERLOO
FACULTY OF APPLIED HEALTH SCIENCES
School of Public Health and Health Systems

C007299

CES·SCÉ EVALUATION ON THE EDGE
À LA FINE POINTE DE L'ÉVALUATION

Ce congrès annuel est le plus grand rassemblement d'évaluateurs au Canada. Ces derniers proviennent de tous les coins du pays et du monde et se donnent rendez-vous à St. John's pour apprendre et réseauter au sein de la communauté de collègues.

Suivez-nous sur Twitter (@CES_SCE_2016) ou veuillez nous contacter à (c2016@evaluationcanada.ca) pour d'autres renseignements concernant le congrès.

Pour informations touristiques, visitez le www.newfoundlandandlabrador.com

---

This annual conference is the largest gathering of evaluators in Canada. Evaluators from across the country and around the globe will come together in St. John's to learn and network within our community of practice.

Follow us on Twitter (@CES_SCE_2016) or contact us (c2016@evaluationcanada.ca) for conference updates and information.

For tourism information, visit www.newfoundlandandlabrador.com

CES·SCÉ 2016

NOUS REMERCIONS NOS GÉNÉREUX COMMANDITAIRES

OUR THANKS TO OUR GENEROUS SPONSORS

PLATINE / PLATINIUM

Bill & Melinda Gates foundation

Goss Gilroy Inc.
Management Consultants
Conseillers en gestion

Science-Metrix

SROI Canada

Universalia

OR / GOLD

baastel

circum

PRA
Prairie Research Associates

malatest

MQO
Research Recherche

proactive
Information Services Inc.

TEI

ARGENT / SILVER

ADVANIS

Cathexis

RF-Ee
Réseau francophone des évaluateurs émergents

SRDC SRSA
Social Research and Demonstration Corporation
Société de recherche sociale appliquée